

# CONSILIUL LOCAL BOCSIG

## HOTĂRÂREA NR.27

DIN 22.04.2021

privind aprobarea ordinii de zi a ședinței CL Bocsig din data de 22.04.2021

### CONSILIUL LOCAL BOCSIG

Având în vedere:

- prevederile art. 129 alin. 1,2,3 din O.U.G 57/2019, CODUL ADMINISTRATIV
- votul „pentru” exprimat de 13 consilieri în funcție prezenți.

În temeiul art. 139 alin. 1, din O.U.G 57/2019, CODUL ADMINISTRATIV

### HOTARASTE :

**ART. 1.** Se aprobă ordinea de zi a ședinței ordinare a Consiliului Local Bocsig din data de 22.04.2021 în următoarea formă:

#### ORDINE DE ZI :

**1. Proiect de hotărâre nr. 27/13.04.2021** privind aprobarea ordinii de zi a ședinței CL Bocsig din data de 22.04.2021

**2. Proiect de hotărâre nr. 28 / 13.04.2021** privind aprobarea procesului – verbal al ședinței ordinare a Consiliului Local Bocsig din data de 26.03.2021 ;

**3. Proiect de hotărâre nr. 29/ 13.04.2021** privind aprobarea modificării organigramei și a statutului de funcții ale personalului din cadrul aparatului de specialitate al primarului Comunei Bocsig și al aparatului permanent al Consiliului Local al Comunei Bocsig, conform anexelor;

**4. Proiect de hotărâre nr. 30/ 13.04.2021** privind aprobarea încheierii exercitiului bugetar aferent anului 2020 .

**5. Proiect de hotărâre nr. 31/13.04.2021** privind utilizarea unor sume din excedentul bugetar al anului 2020, în anul 2021.

**6. Proiect de hotărâre nr. 32/13.04.2021** privind aprobarea BUGETULUI DE VENITURI ȘI CHELTUIELI al comunei BOCSIG pentru anul 2021, a BUGETULUI DE VENITURI ȘI CHELTUIELI pentru activitățile AUTOFINANTATE al comunei BOCSIG, pentru anul 2021;

**7. Proiect de hotărâre nr. 33/13.04.2021** privind aprobarea componentei grupului de lucru propriu pentru așezările informale la nivelul comunei Bocsig ;

**8. Proiect de hotărâre nr. 34/13.04.2021** privind aprobarea „listei de preturi pentru materialul lemnos valorificat sub forma de busteni fasonați în licitație, sau lemn de foc fasonat la drum auto”

**9. Întrebări, interpelări, cereri adresate CL Bocsig;**

**10. Diverse.**

**ART. 2.** Cu ducerea la îndeplinire a prezentei hotărâri se încredințează primarul comunei.

#### Prezenta hotărâre se comunică cu:

- INSTITUȚIA PREFECTULUI - JUDEȚUL ARAD, Direcția Controlul Legalității Actelor, Juridic, Relații Publice și Secretariat, Compartimentul Controlul Legalității Actelor și Contencios;
- Primarul comunei Bocsig;
- Persoanele fizice și juridice interesate.

Președinte de ședință,  
COSTUT MARIN

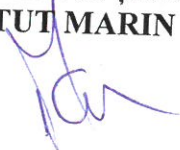

Contrasemnat,  
Secretar general,  
Cristea Cornelia – Florina

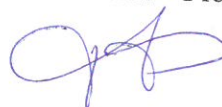

## CONSILIUL LOCAL BOCSIG

### HOTĂRÂREA NR. 28

DIN 22.04.2021

privind aprobarea procesului - verbal al ședinței CL Bocsig din data de 26.03.2021

## CONSILIUL LOCAL BOCSIG

**Având în vedere:**

- prevederile art. 138 alin. 15, din O.U.G 57/2019 , CODUL ADMINISTRATIV
- votul „pentru” exprimat de 13 consilieri în funcție prezenți.

**În temeiul art. 139 alin. 1, din O.U.G 57/2019 , CODUL ADMINISTRATIV**

### HOTĂRĂȘTE

**ART. 1 .** Aprobarea procesului-verbal al ședinței ordinare Consiliului Local Bocsig din data de 26.03.2021

**Art. 2. Cu ducerea la îndeplinire a prezentei hotărâri se încredințează primarul comunei.**

Prezenta hotărâre se comunică cu:

- INSTITUȚIA PREFECTULUI - JUDEȚUL ARAD, Direcția Controlul Legalității Actelor, Juridic, Relații Publice și Secretariat, Compartimentul Controlul Legalității Actelor și Contencios;
- Primarul comunei Bocsig;
- Persoanele fizice și juridice interesate.

**Președinte de ședință,**  
COSTUȚ MARIN



**Contrasemnat,**  
Secretar general,  
Cristea Cornelia – Florina

## CONSILIUL LOCAL BOCSIG

### HOTĂRÂREA NR. 29

DIN 22.04.2021

privind aprobarea modificării organigramei și statului de funcții ale personalului din cadrul aparatului de specialitate al primarului Comunei Bocsig și al aparatului permanent al Consiliului Local al Comunei Bocsig

## CONSILIUL LOCAL BOCSIG

Având în vedere:

- prevederile art. 129 alin. 1 lit. a și c din OUG 57/2019 –Codul Administrativ;
- referatul compartimentului de specialitate ;
- votul „pentru” exprimat de 13 consilieri în funcție prezenți.

În temeiul art. 139 alin. 1, din O.U.G 57/2019 , CODUL ADMINISTRATIV

### HOTĂRĂȘTE

**ART. 1** Se aprobă modificarea organigramei și statului de funcții ale personalului din cadrul aparatului de specialitate al primarului Comunei Bocsig și al aparatului permanent al Consiliului Local al Comunei Bocsig, conform anexelor ;

**ART. 2** Cu ducerea la îndeplinire a prezentei hotărâri se încredințează primarul comunei BOCSIG

#### Prezenta hotărâre se comunică cu:

- INSTITUȚIA PREFECTULUI - JUDEȚUL ARAD, Direcția Controlul Legalității Actelor, Juridic, Relații Publice și Secretariat, Compartimentul Controlul Legalității Actelor și Contencios;
- Primarul comunei Bocsig;

Președinte de ședință,  
COSTUT MARIN



Contrasemnat,  
Secretar general,  
Cristea Cornelia – Florina



**ANEXA NR. 2 LA HCL NR. 29/22.04.2021  
PRIMARIA COMUNEI BOCSIG**

NR. CRT.	Numele, prenumele/VACANT, temporar VACANT dupa caz	STRUCTURA	FUNCTIA DE DEMNITATE PUBLICA	Inalt functi on public	Funcția publică de conducere**	de executie	Clasa	Gradul profesional	Nivelul studii	de conducere	Funcția contractuală de executie	Grad/Tr eapta profesio nala	Nivelul studii	OBSEBV ATIIL
1	ARRUDEAN TEODORA - FELICIA	DEMNITARI	Primar											
2	ROȘU TEODOR-DORIN	SECRETAR	Viceprimar		Secretar General									
3	CRISTEA CORNELIA - FLORINA	CABINETUL PRIMARULUI												
4	VACANT	Biroul Financiar - Contabil, Impozite și Taxe									Consilier	IA	S	
5	LEKA ANA	Biroul Financiar - Contabil, Impozite și Taxe			Șef birou									
6	IERGOSANI ALEXANDRU-GABRIEL-IOAN	Biroul Financiar - Contabil, Impozite și Taxe			Inspector		II	S						
7	UNGUR FELICIA-LENIUTA	Biroul Financiar - Contabil, Impozite și Taxe			Inspector		I	S						
8	POPA ADRIAN-NICOLAE	Biroul Financiar - Contabil, Impozite și Taxe			Inspector		I	S						
9	MINERAN TEODOR	Biroul Financiar - Contabil, Impozite și Taxe												
10	ZOPOIA TEODOR	Biroul Financiar - Contabil, Impozite și Taxe												
11	TEMPORAR VACANT	Compartiment Juridic și Contencios Administrativ												
12	VACANT	Compartiment Cultura			Consilier juridic									
13	ABRUDEAN MARIUS - TEODOR	Serv. Voluntar pt. Sit de Urgenta												
14	TICA DANIEL	Serv. Voluntar pt. Sit de Urgenta												
15	DUDAS CATALIN-AUREL	Serv. Voluntar pt. Sit de Urgenta												
16	ANCA-CILAN FLORIN-CRISTINEL	Serv. Voluntar pt. Sit de Urgenta												
17	CILAN FLORIN-MIRCEA	Compartimentul Gospodarie Comunală												
18	PALCU TEODOR-IULIAN	Compartimentul Gospodarie Comunală												
19	DUDAS DANIEL	Compartimentul Gospodarie Comunală												
20	CILAN GABRIELA - EUGENIA	Compartimentul Gospodarie Comunală												
	VACANT	Compartimentul Gospodarie Comunală												
22	BUȚAR ANA MONICA	Compartiment Asistență Socială												
23	RUS-VID RADU-TEODOR	Compartiment Urbanism și Achiziții Publice			Inspector									
24	PETCU ADELA	Compartiment Urbanism și Achiziții Publice			Inspector									
		Compartiment Agricultură			Consilier									
25	MARTIN CĂȚĂLIN - ALIN	Compartiment Agricultură			Inspector									

\*\* - nu necesar și de structură se vor trece toate funcțiile publice și tot personalul contractual

Funcția	Numerul posturilor	Occupate	Vacante	Total
Nr. total de demnitari	2	2	0	2
Nr. total de funcții funcționari publici	0	0	0	0
Nr. total de funcții publice de conducere	2	2	0	2
Nr. total de funcții publice de executie	6	1	7	7
Nr. total de funcții contractuale de conducere***	0	0	0	0
Nr. total de funcții contractuale de executie	11	3	14	14
	21	4	25	25

Nr total de posturi potrivit art. III alin. (2) din O.U.G. Nr. 63/2010 pentru modificarea și completarea Legii nr. 273/2006 privind finanțele publice locale, precum și pentru stabilirea unor măsuri financiare, cu modificările și completările ulterioare \*\*\*

\*\* se vor avea în vedere toate formele legale de angajare

\*\*\* se aplică pentru administrația publică locală

NOTĂ: Tabelul se poate modifica în funcție de necesitățile instituției



Președinte  
de sedință,  
**COSTUȚ  
MARIN**

Contrase  
mnat,  
**SECRETAR  
GENERAL**  
CRISTEA  
FLORINA



**Anexa nr. 1 la hotărârea nr. 29/ 22.04.2021**  
**Organigrama aparatului de specialitate al primarului comunei Bocsig**

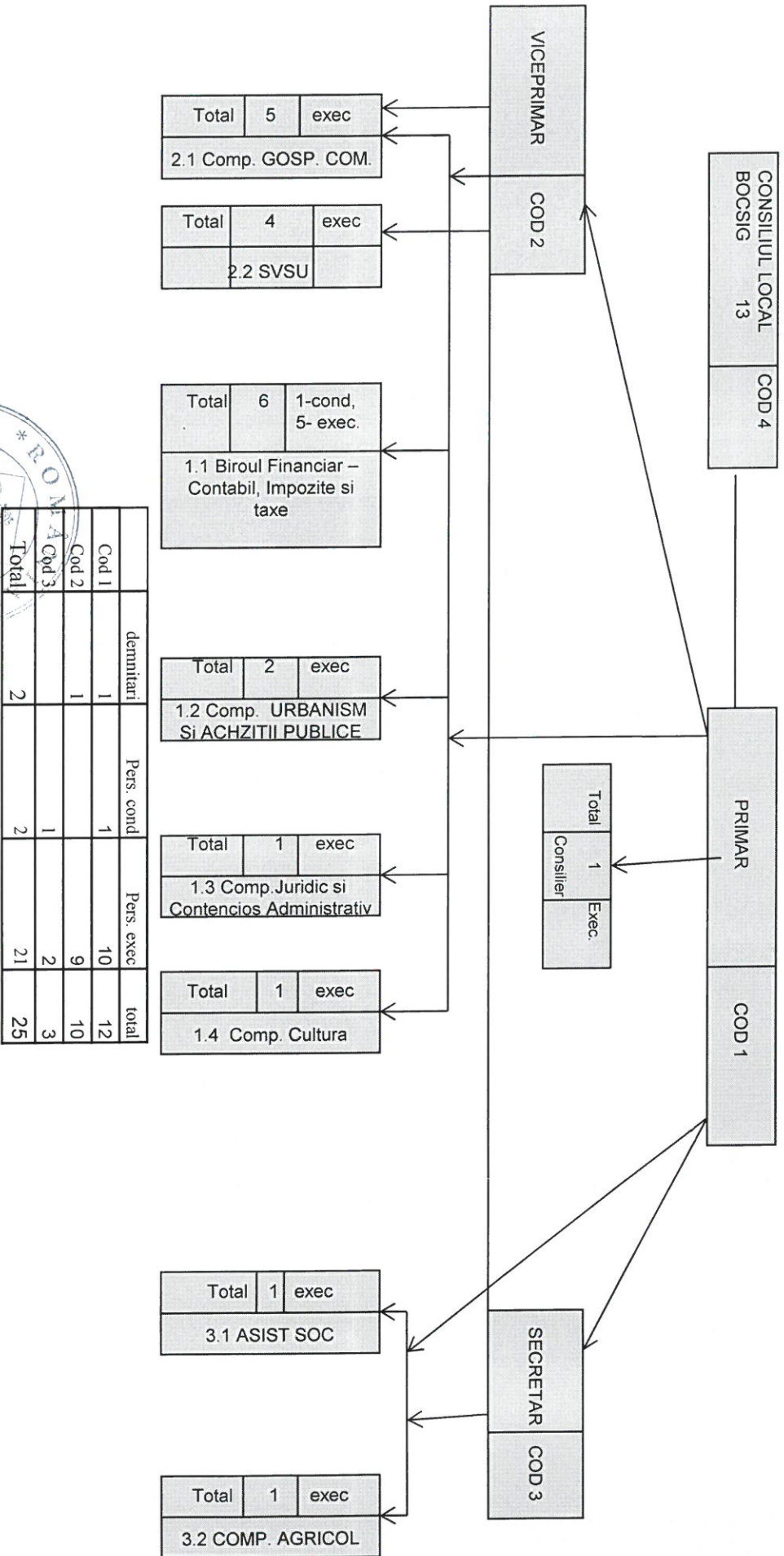

	demnitari	Pers. cond	Pers. exec	total
Cod 1	1	1	10	12
Cod 2	1		9	10
Cod 3		1	2	3
<b>Total</b>	<b>2</b>	<b>2</b>	<b>21</b>	<b>25</b>

**PRESEDINTE DE SEDINTA**  
**COSTUT MARIIN**

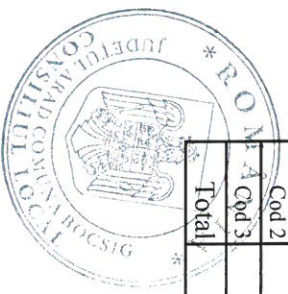

**CONTRASEMNAT,**  
 Secretar general,  
**Cristea Cornelia - Florina**

*[Signature]*

# CONSILIUL LOCAL BOCSIG

## HOTĂRÂREA NR.30

DIN 22.04.2021

Privind aprobarea contului anual de execuție a bugetului pe anul 2020

### CONSILIUL LOCAL BOCSIG

Având în vedere:

- prevederile art. 56, alin. 3 din HGR nr. 500/2002, cu modificările și completările ulterioare;
- prevederile art. 57 din Legea nr. 273/2006, cu modificările și completările ulterioare;
- referatul B.F.C.I.T ;
- votul „pentru” exprimat de 13 consilieri in functie prezenți.

**În temeiul art. 139 alin. 1, din O.U.G 57/2019 , CODUL ADMINISTRATIV**

### HOTĂRĂȘTE

**ART. 1** Se aprobă **contul anual de execuție a bugetului pe anul 2020**, conform anexelor care fac parte integrantă din prezenta hotărâre.

**ART. 2** Cu ducerea la îndeplinire a prezentei hotărâri se încredințează primarul comunei BOCSIG si sef birou B.F.C.I.T .

#### Prezenta hotărâre se comunică cu:

- INSTITUȚIA PREFECTULUI - JUDEȚUL ARAD, Direcția Controlul Legalității Actelor, Juridic, Relații Publice și Secretariat, Compartimentul Controlul Legalității Actelor și Contencios;
- Primarul comunei Bocsig;
- B.F.C.I.T ;

Președinte de ședință,  
COSTUT MARIN

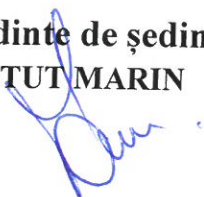

Contrasemnat,  
Secretar general,  
Cristea Cornelia – Florina





Capi-Sub- tol	Pa- ra- graf	Ar- ti- col	Ali- ne- at	Denumire indicator	Prevederi bugetare		Prevederi bugetare definitive	Drepturi constatate			Incasari realizate	Stingeri pe alte cai decat incasari	Pag. 1 -lei- Drepturi constatate de incasat
					initiale	I		Total, din care:	din anii precedenti	din anul curent			
A				B									
0001	02			TOTAL VENITURI-BUGET LOCAL				3=4+5	4	5	6	7	8=3-6-7
0002				I. VENITURI CURENTE	5.118.100		5.950.020	5.884.280	350.033	5.534.247	5.370.504	40.839	472.937
0003				A. VENITURI FISCALE	4.732.400		5.334.920	5.857.163	350.033	5.507.130	5.343.387	40.839	472.937
0004				A.1. IMPOZIT PE VENIT, PROFIT SI CASTIGURI DIN CAPITAL	4.444.600		5.247.120	5.374.102	183.152	5.190.950	5.089.139	40.839	244.124
0300	02			A.1.2 IMPOZIT PE VENIT, PROFIT SI CASTIGURI DIN CAPITAL DE LA PERSOANE FIZICE	1.570.000		1.728.020	1.625.074		1.625.074	1.625.074		
0302	17			IMPOZIT PE VENIT	1.570.000		1.728.020	1.625.074		1.625.074	1.625.074		
0302	18			Impozit pe onorariul avocatilor si notarilor publici	7.000		7.000	2.719		2.719	2.719		
0402				Impozitul pe veniturile din transferul proprietatilor imobiliare din patrimoniul personal	7.000		7.000						
0402	01			COTE SI SUME DEFALCATE DIN IMPOZITUL PE VENIT				2.719		2.719	2.719		
0402	04			Cote defalcate din impozitul pe venit	1.563.000		1.721.020	1.622.355		1.622.355	1.622.355		
0402	05			Sume alocate din cotele defalcate din impozitul pe venit pentru echilibrarea bugetelor locale	369.000		561.020	561.017		561.017	561.017		
0700	02			Sume repartizate din Fondul la dispozitia Consiliului Judetean	994.000		960.000	878.244		878.244	878.244		
0702	01			A3 IMPOZITE SI TAXE PE PROPRIETATE IMPOZITE SI TAXE PE PROPRIETATE	200.000		200.000	183.094	109.309	183.094	183.094	34.193	142.569
				Impozit si taxa pe cladiri	568.000		568.000	683.821	109.309	574.512	507.059	34.193	142.569
				Impozit pe cladiri de la persoane	568.000		568.000	683.821	109.309	574.512	507.059	34.193	142.569
					160.000		160.000	188.377	26.137	162.240	152.113	9.801	26.463

Capi- tot	Sub- capi- tot	Pa- ra- graf	Gru- pa / Titlu	Ar- ti- col	Ali- ne- at	Denumire indicator	Prevederi bugetare initiale	Prevederi bugetare definitive	Drepturi constatate			Incasari realizate	Stingeri pe alte cai decat incasari	Drepturi constatate de incasat
									Total, din care:	din anii precedenti	din anul curent			
A							I	2	4			6	7	8=3-6-7
B							3=4+5	5	5			6	7	8=3-6-7
0702	01	02				fizice	75.000	75.000	102.895	21.356	81.539	77.075	3.342	22.478
						Impozit si taxa pe cladiri de la persoane juridice								
0702	02					Impozit si taxa pe teren	85.000	85.000	85.482	4.781	80.701	75.038	6.459	3.985
	01					Impozit pe terenuri de la persoane fizice	381.000	381.000	481.062	83.172	397.890	340.564	24.392	116.106
0702	02	02				Impozit si taxa pe teren de la persoane juridice	78.000	78.000	117.045	37.974	79.071	70.571	3.479	42.995
0702	02	03				Impozitul pe terenul extravilan	16.000	16.000	15.447	2.523	12.924	11.421	316	3.710
	03					Taxe judiciare de timbru si alte taxe de timbru	287.000	287.000	348.570	42.675	305.895	258.572	20.597	69.401
0702	50					Alte impozite si taxe pe proprietate	27.000	27.000	13.711		13.711	13.711		
1000	02					A4 IMPOZITE SI TAXE PE BUNURI SI SERVICII	2.295.600	2.940.100	671		671	671		
1102		02				SUME DEFALCATE DIN TVA	2.085.600	2.730.100	3.060.418	72.153	2.988.265	2.952.571	6.646	101.201
						Sume defalcate din taxa pe valoarea adaugata pentru finantarea cheltuielilor descentralizate la nivelul comunelor, oraselor, municipiilor, sectoarelor si Municipiului Bucuresti			2.724.040		2.724.040	2.724.040		
1102	06					Sume defalcate din taxa pe valoarea adaugata pentru echilibrarea bugetelor locale	607.600	666.100	660.040		660.040	660.040		
1602						TAXE PE UTILIZAREA BUNURILOR, AUTORIZAREA UTILIZARII BUNURILOR SAU PE DESFASURAREA DE ACTIVITATI	1.478.000	2.064.000	2.064.000		2.064.000	2.064.000		
							210.000	210.000	336.378	72.153	264.225	228.531	6.646	101.201



Capi- tol	Sub- ra- graf	Pa- pa / Titlu col at	Ar- ti- col	Ali- ne- at	Denumire indicator	Prevederi bugetare initiale		Prevederi bugetare definitive	Drepturi constatate			Incasari realizate	Singeri pe alte cai decat incasari	Drepturi constatate de incasat
						I	2		Total, din care:	4	5			
A						1	3=4+5	4	5	6	7	8=3-6-7		
1602	02				B	195.000	195.000	326.328	72.153	254.175	218.481	6.646	101.201	
	01				Impozit pe mijloacele de transport									
					Impozit pe mijloacele de transport deținute de persoane fizice*)	147.000	147.000	235.243	55.672	179.571	150.802	6.134	78.307	
1602	02				Impozit pe mijloace de transport deținute persoane de juridice*)	48.000	48.000	91.085	16.481	74.604	67.679	512	22.894	
1602	03				Taxe si tarife pentru eliberarea de licente si autorizatii de functionare	15.000	15.000	10.000		10.000	10.000			
1602	50				Alte taxe pe utilizarea bunurilor, autorizarea utilizarii bunurilor sau pe desfasurare de activitati									
1800	02				A6. ALTE IMPOZITE SI TAXE FISCALE	11.000	11.000	50		50	50			
1802					ALTE IMPOZITE SI TAXE FISCALE	11.000	11.000	4.789	1.690	3.099	4.435			
	50				Alte impozite si taxe	11.000	11.000	4.789	1.690	3.099	4.435		354	
2900	02				C. VENITURI NEFISCALE	11.000	11.000	4.789	1.690	3.099	4.435		354	
3000					C1. VENITURI DIN PROPRIETATE	287.800	287.800	483.061	166.881	316.180	254.248		354	
3002					VENITURI DIN PROPRIETATE	65.000	65.000	75.452	3.576	71.876	66.916		228.813	
	05				Venituri din concesiuni si inchirieri	65.000	65.000	75.452	3.576	71.876	66.916		8.536	
					Alte venituri din concesiuni si inchirieri de catre institutiile publice	65.000	65.000	75.452	3.576	71.876	66.916		8.536	
3300	02				C2. VANZARI DE BUNURI SI SERVICII	222.800	222.800	407.609	163.305	244.304	187.332		8.536	
3302					VENITURI DIN PRESTARI DE SERVICII SI ALTE ACTIVITATI	5.000	5.000	1.370		1.370	1.370		220.277	
	30				Alte venituri din prestari de servicii si alte activitati	5.000	5.000	1.370		1.370	1.370		8.536	
3302	50				VENITURI DIN TAXE ADMINISTRATIVE,	5.000	5.000	1.370		1.370	1.370		8.536	

Capi- tol	Sub- capi- tol	Pa- ra- gra- ful	Gru- pa / Titlu	Ar- ti- col	Ali- ne- at	Denumire indicator	Prevederi bugetare initiale		Prevederi bugetare definitive		Drepturi constatate			Incasari realizate	Stingeri pe alte cai decat incasari	Drepturi constatate de incasat
							I	2	Total, din care: 3=4+5	4 din anii precedenti	5 din anul curent	6	7			
<b>B</b>																
<b>A</b>																
3402	02					ELIBERARI PERMISE	29.000	29.000	33.896	1.923	31.973	29.747			8=3-6-7	
	50					Taxe extrajudiciare de timbru	22.000	22.000	29.379	1.923	27.456	25.230			4.149	
						Alte venituri din taxe administrative, eliberari permise									4.149	
3502	01					AMENZI, PENALITATI SI CONFISCARI	7.000	7.000	4.517		4.517	4.517				
						Venituri din amenzi si alte sanctiuni aplicate potrivit dispozitiilor legale	94.000	94.000	282.341	134.884	147.457	87.998			194.343	
3502	01	02				Venituri din amenzi si alte sanctiuni aplicate de catre alte institutii de specialitate	46.000	46.000	220.899	134.884	86.015	26.556			194.343	
3502	50					Alte amenzi, penalitati si confiscari	46.000	46.000	220.899	134.884	86.015	26.556			194.343	
3602	06					DIVERSE VENITURI	48.000	48.000	61.442		61.442	61.442				
	50					Taxe speciale	47.000	47.000	42.217	26.498	15.719	20.432			21.785	
						Alte venituri	30.000	30.000	25.769	25.900	-131	4.824			20.945	
3702						TRANSFERURI VOLUNTARE, ALTELE DECAT SUBVENTIILE	17.000	17.000	16.448	598	15.850	15.608			840	
3702	01					Donatii si sponsorizari	47.800	47.800	47.785		47.785	47.785				
	03					Varsaminte din sectiunea de functionare pentru finantarea sectiunii de dezvoltare a bugetului local(cu semnul minus)	47.800	47.800	47.785		47.785	47.785				
3702	04					Varsaminte din sectiunea de functionare	-235.000	-476.700	-295.484		-295.484	-295.484				
4100	02					IV. SUBVENTII	235.000	476.700	295.484		295.484	295.484				
4200						SUBVENTII DE LA ALTE NIVELE ALE ADMINISTRATIEI PUBLICE	700	30.100	18.096		18.096	18.096				
4202						SUBVENTII DE LA BUGETUL DE STAT	700	30.100	18.096		18.096	18.096				
							700	30.100	17.017		17.017	17.017				



Capi- tol	Sub- capi- tol	Pa- ra- graf	Gru- pa/ Titlu col	Ali- ne- at	Denumire indicator	Prevederi bugetare initiale	Prevederi bugetare definitive	Drepturi constatate			Incasari realizate	Stingeri pe alte cai decat incasari	Drepturi constatate de incasat
								Total, din care:	din anii precedenti	din anul curent			
A					B	I	2	3=4+5	4	5	6	7	8=3-6-7
4202	05				Planuri si regulamente de urbanism		12.900						
	34				Subventii pentru acordarea ajutorului pentru incalzirea locuintei cu lemne, carbuni, combustibilii petrolieri	700	17.200	17.017		17.017	17.017		
4302					SUBVENTII DE LA ALTE ADMINISTRATII			1.079		1.079	1.079		
	31				Sume alocate din bugetul AFIR, pentru sustinerea proiectelor din PNDR 2014-2020			1.079		1.079	1.079		
4802					SUME PRIMITE DE LA UE/ALTI DONATORI IN CONTUL PLATILOR EFECTUATE SI PREFINANATARI AFERENTE CADRULUI FINANCIAR 2014-2020								
	04				Fondul European Agricol de Dezvoltare Rurala (FEADR)	385.000	385.000	9.021		9.021	9.021		
4802	04	01			Sume primite in contul platilor efectuate in anul curent	385.000	385.000	9.021		9.021	9.021		
						385.000	385.000	9.021		9.021	9.021		

Capi- tot	Sub- total	Pa- ra- gra- ful	Gr- pa / di- co- lat	Al- ne- at	Denumire indicator	Credite de angajament		Credite bugetare		Angajamente legale	Plati efectuate	Angajamente legale de platit	Cheltuieli efective	
						initiale	definitive	initiale	definitive					
A						1	2	3	4	5	6	7	8-6-7	9
5002					TOTAL CHELTUIELI			5.833.100	7.043.270	5.090.128	5.090.128	5.090.128	4.184.618	
5100	02				Partea I-a SERVICII PUBLICE GENERALE			1.744.000	1.764.400	1.421.336	1.421.336	1.421.336	1.455.408	
5102	01				AUTORITATI PUBLICE SI ACTIUNI EXTERNE			1.719.000	1.739.400	1.396.336	1.396.336	1.396.336	1.430.408	
					Autoritati executive si legislative			1.719.000	1.739.400	1.396.336	1.396.336	1.396.336	1.430.408	
					Autoritati executive			1.719.000	1.739.400	1.396.336	1.396.336	1.396.336	1.430.408	
5502	03				TRANZACTII PRIVIND DATORIA PUBLICA SI IMPRUMUTURI			25.000	25.000	25.000	25.000	25.000	25.000	
6000	02				Partea II-a APARARE, ORDINE PUBLICA SI SIGURANTA NATIONALA			266.000	497.000	455.898	455.898	455.898	440.189	
6102	05				ORDINE PUBLICA SI SIGURANTA NATIONALA			266.000	497.000	455.898	455.898	455.898	440.189	
					Protecție civilă și protecția contra incendierilor (protecție civilă nomilitară)			266.000	497.000	455.898	455.898	455.898	440.189	
6500	02				Partea III-a CHELTUIELI SOCIAL-CULTURALE			2.147.100	2.569.600	1.536.016	1.536.016	1.536.016	1.218.990	
6502	03				INVATAMANT			336.100	414.600	402.248	402.248	402.248	260.382	
					Invatamant prescolar si primar			328.600	409.600	398.998	398.998	398.998	257.132	
					Invatamant primar			328.600	409.600	398.998	398.998	398.998	257.132	
					Alte cheltuieli in domeniul invatamantului			7.500	5.000	3.250	3.250	3.250	3.250	
6602	50				SANATATE			30.000	30.000	30.000	30.000	30.000	30.000	
					Alte cheltuieli in domeniul sanatatii			30.000	30.000	30.000	30.000	30.000	30.000	
					Alte institutii si actiuni sanitare			30.000	30.000	30.000	30.000	30.000	30.000	
6702	03				CULTURA, RECREERE SI RELIGIE			800.000	1.104.000	237.628	237.628	237.628	53.066	
					Servicii culturale			800.000	1.104.000	237.628	237.628	237.628	53.066	
					Camioane culturale			800.000	1.104.000	237.628	237.628	237.628	53.066	
6802	05				ASIGURARI SI ASISTENTA SOCIALA			1.011.000	1.021.000	896.140	896.140	896.140	905.542	
					Asistenta sociala in caz de boli si invaliditati			976.000	966.000	852.493	852.493	852.493	861.895	
					Asistenta sociala in caz de invaliditate			976.000	966.000	852.493	852.493	852.493	861.895	
					Prevenirea excluderii sociale			35.000	55.000	43.647	43.647	43.647	43.647	
					Ajutor social			35.000	55.000	43.647	43.647	43.647	43.647	
6802	05	02			Partea IV-a SERVICII SI DEZVOLTARE PUBLICA, LOCUINTE, MEDIU SI APE			851.000	1.192.500	829.133	829.133	829.133	728.459	
					LOCUINTE, SERVICII SI DEZVOLTARE PUBLICA			851.000	1.192.500	829.133	829.133	829.133	728.459	
					Iluminat public si electricitati			160.000	165.000	128.292	128.292	128.292	128.292	
					Alte servicii in domeniile locuințelor, serviciilor si dezvoltării comunale			691.000	1.027.500	700.841	700.841	700.841	600.167	
8000	02				Partea V-a ACTIUNI ECONOMICE			845.000	1.019.720	847.745	847.745	847.745	341.572	
8402	03				TRANSPORTURI			845.000	1.019.720	847.745	847.745	847.745	341.572	
					Transport rutier			845.000	1.019.720	847.745	847.745	847.745	341.572	
					Drumuri si poduri			845.000	1.019.720	847.745	847.745	847.745	341.572	





Capi- toi	Sub- pa- ra- gra- ful	Gr- pa / di- ne- coi	Ar- ti- col	Denumire indicator	Credite de angajament		Credite bugetare		Angajamente legate	Plati efectuate	Angajamente legale de platit	Cheltuieli efective	
					initiale	definitive	initiale	definitive					
A				B									
					1	2	3	4	5	6	7	8-6-7	9
	57	02	01	Ajutoare sociale in numerar			38.000	64.000	48.337	48.337	48.337		48.337
	57	02	03	Tichete de cresa si tichete sociale pentru gradinita									
	58			TITLUL X PROIECTE CU FINANTARE DIN FONDURI EXTERNE NE-RAMBURSABILE			7.500	5.000	3.250	3.250	3.250		3.250
	58	04		CADRULUI FINANCIAR 2014-2020			500.000	794.000	152.579	152.579	152.579		152.579
	58	04	02	Dezvoltare Rurala (FEADR)			500.000	794.000	152.579	152.579	152.579		152.579
	58	04	03	Finantarea externa nerambursabila			385.000	385.000	152.579	152.579	152.579		152.579
	59			Cheltuieli neeligibile			115.000	409.000					
	59	01		TITLUL XI ALTE CHELTUIELI			87.000	97.000					
	59	11		Burse			42.000	52.000					81.102
	59	12		Asociatii si fundatii			30.000	30.000					51.102
	70			Sustinerea cultelor			15.000	15.000					20.000
	71			CHELTUIELI DE CAPITAL			855.000	1.173.800					10.000
	71	01		TITLUL XIII ACTIVE NEFINANCIARE			855.000	1.173.800					778.243
	71	01	01	Active fixe			855.000	1.173.800					778.243
	71	01	02	Constructii			748.800	935.200					778.243
	71	01	03	Masini, echipamente si mijloace de transport									675.199
	71	01	03	Mobilier, aparatura birou si alte active corporale									39.391
	71	01	30	Alte active fixe (inclusiv reparatii capitale)									63.653
	79			OPERATIUNI FINANCIARE			107.000	119.900					
	81			TITLUL XVII RAMBURSARI DE CREDITE			168.000	168.000					
	81	01		Rambursari de credite externe			168.000	168.000					
	81	01	01	Rambursari de credite externe contractate de ordonatorii de credite			168.000	168.000					
	84			PLATI EFECTUATE IN ANII PRECEDENTI SI RECUPERATE IN ANUL CURENT			168.000	168.000					
	85			Titlu XIX PLATI EFECTUATE IN ANII PRECEDENTI SI RECUPERATE IN ANUL CURENT									
	85	01		Plati efectuate in anii precedenti si recuperate in anul curent									
	85	01	01	Plati efectuate in anii precedenti si recuperate in anul curent (SF)									
5100	02			Partea I-a SERVICII PUBLICE GENERALE			1.744.000	1.764.400					
5102				AUTORITATI PUBLICE SI ACTIUNI EXTERNE CHELTUIELI CURENTE			1.719.000	1.739.400					
	10			TITLUL I CHELTUIELI DE PERSONAL			1.444.000	1.445.500					
	10	01		Cheltuieli salariale in bani			1.122.000	1.122.000					
							1.073.000	1.073.000					
													959.891
													959.891
													993.057
													993.057
													988.427
													955.362
													1.455.408
													1.430.408
													1.221.369
													988.427
													955.362

Capi- tot	Sub- pa- ra- to- l	Pa- ru- pa / ti- col	Gru- pa / titlu	Ar- ti- col	Denumire indicator	Credite de angajament		Credite bugetare		Angajamente legale	Plati efectuate	Angajamente legale de platit	Cheltuieli efective
						initiale	definitive	initiale	definitive				
<b>A</b>													
<b>B</b>													
10	01	01			Salarii de baza	911.000		911.000		812.020	812.020		807.143
10	01	12			Indemnizatii plătite unor persoane din afara unitatii	124.000		124.000		116.374	116.374		117.310
10	01	17			Indemnizatii de hrana	38.000		38.000		31.497	31.497		30.909
10	02				Cheltuieli salariale in natura	14.000		14.000		11.600	11.600		11.600
10	02	06			Vouchere de vacanta	14.000		14.000		11.600	11.600		11.600
10	03				Contributii	35.000		35.000		21.566	21.566		21.465
10	03	07			Contributia asiguratorie pentru munca	35.000		35.000		21.566	21.566		21.465
20	01				TITLUL II BUNURI SI SERVICII	322.000		322.000		235.233	235.233		232.942
20	01				Bunuri si servicii	199.000		199.000		167.787	167.787		167.566
20	01	01			Furnituri de birou	10.000		10.000		11.065	11.065		11.103
20	01	02			Materiale pentru curatenie	4.000		4.000		6.309	6.309		6.309
20	01	03			Incalziri, iluminat si forta motrica	30.000		30.000		23.683	23.683		23.683
20	01	04			Apa, canal si salubritate	20.000		20.000		6.320	6.320		6.320
20	01	05			Carburanti si lubrifianti	10.000		10.000		6.528	6.528		6.269
20	01	06			Piese de schimb	10.000		10.000					
20	01	08			Posta, telecomunicatii, radio, tv, internet	30.000		30.000		26.597	26.597		26.597
20	01	09			Materiale si prestari de servicii cu caracter functional	25.000		25.000		23.636	23.636		23.636
20	01	30			Alte bunuri si servicii pentru intretinere si functionare	60.000		60.000		63.649	63.649		63.649
20	02				Reparatii curente	20.000		20.000					
20	05				Bunuri de natura obiectelor de inventar	10.000		10.000		8.608	8.608		8.638
20	05	30			Alte obiecte de inventar	10.000		10.000		8.608	8.608		8.638
20	06				Deplasari, detasari, transferari	10.000		10.000		4.085	4.085		4.085
20	06	01			Deplasari interne, detasari, transferari	10.000		10.000		4.085	4.085		4.085
20	13				Pregatire profesionala	10.000		10.000					
20	30				Alte cheltuieli	73.000		60.500		54.753	54.753		54.753
20	30	01			Reclama si publicitate	38.000		38.000		32.253	32.253		32.253
20	30	30			Alte cheltuieli cu bunuri si servicii	35.000		22.500		22.500	22.500		22.500
70					CHELTUIELI DE CAPITAL	107.000		125.900		4.850	4.850		125.081
71	01				TITLUL XIII ACTIVE NEFINANCIARE	107.000		125.900		4.850	4.850		125.081
71	01	01			Active fixe	107.000		107.000		4.850	4.850		125.081
71	01	01			Construcții	107.000		107.000		4.850	4.850		125.081
71	01	02			Masini, echipamente si mijloace de transport								8.394
71	01	03			Mobilier, aparatura birourii si alte active corporale			6.000		4.850	4.850		92.234
71	01	30			Alte active fixe (inclusiv reparatii capitale)								24.453
79					OPERATIUNI FINANCIARE	107.000		119.900		167.916	167.916		83.958
81					TITLUL XVII RAMBURSARI DE CREDITE	168.000		168.000		167.916	167.916		83.958
						168.000		168.000		167.916	167.916		83.958





Capi-Sub-Paragraf / Titlu cont	Denumire indicator	Credite de angajament		Credite bugetare		Angajamente bugetare	Angajamente legale	Plati efectuate	Angajamente legale de platit	Cheltuieli efective
		1	2	3	4					
		1	2	3	4					
<b>B</b>										
TITLUL XIII ACTIVE NEFINANCIARE										
71	Active fixe									
71 01					9.000	5.403	5.403	5.403	8-6-7	9
71 01 03	Mobilier, aparatura biroutica si alte active corporale				9.000	5.403	5.403	5.403		
6500 02	Parca III-a CHELTUIELI SOCIAL-CULTURALE									
6502	INVATAMANT									
01	CHELTUIELI CURENTE			2.147.100	2.569.600	1.516.016	1.516.016	1.516.016		1.218.990
20				336.100	414.600	402.248	402.248	402.248		260.382
20 01	Bunuri si servicii			336.100	369.900	358.248	358.248	358.248		260.382
20 01 01	Furnituri de birou			176.100	303.900	299.206	299.206	299.206		201.340
20 01 02	Materiale pentru curatenie			4.000	180.900	176.318	176.318	176.318		141.145
20 01 03	Incalziri, iluminat si forta motrica			7.000	4.000	3.997	3.997	3.997		3.133
20 01 04	Apa, canal si salubritate			29.000	7.000	6.972	6.972	6.972		6.972
20 01 05	Carburanti si lubrifianti			4.800	39.000	35.202	35.202	35.202		7.642
20 01 07	Transport			20.000	1.800	1.596	1.596	1.596		1.596
20 01 08	Posta, telecomunicatii, radio, tv, internet			30.000	17.500	17.500	17.500	17.500		17.500
20 01 09	Materiale si prestari de servicii cu caracter functional				22.000	21.917	21.917	21.917		21.917
20 01 30	Alte bunuri si servicii pentru intretinere si functionare			9.500	9.500	9.059	9.059	9.059		9.059
20 02	Reparatii curente			71.800	80.100	80.075	80.075	80.075		73.326
20 05	Bunuri de natura obiectelor de inventar			40.000	55.850	55.850	55.850	55.850		55.850
20 05 30	Alte obiecte de inventar			62.500	62.700	62.693	62.693	62.693		
20 06	Deplasari, detasari, transferari			62.500	62.700	62.693	62.693	62.693		
20 06 01	Deplasari interne, detasari, transferari			3.000	2.000	1.925	1.925	1.925		1.925
20 13	Pregatire profesionala			3.000	2.000	1.925	1.925	1.925		1.925
57	TITLUL VIII ASISTENTA SOCIALA									
57 02	Ajutoare sociale			2.000	2.450	2.420	2.420	2.420		2.420
57 02 01	Ajutoare sociale in numerar			10.500	14.000	14.000	14.000	14.000		14.000
57 02 03	Tichete de cresa si tichete sociale pentru gradinita			10.500	14.000	14.000	14.000	14.000		14.000
59	TITLUL XI ALTE CHELTUIELI			3.000	9.000	4.690	4.690	4.690		4.690
59 01	Burse			7.500	5.000	3.250	3.250	3.250		3.250
70	CHELTUIELI DE CAPITAL			42.000	52.000	51.102	51.102	51.102		51.102
71	TITLUL XIII ACTIVE NEFINANCIARE			42.000	52.000	51.102	51.102	51.102		51.102
71 01	Active fixe				44.700	44.000	44.000	44.000		44.000
71 01 03	Mobilier, aparatura biroutica si alte active corporale				44.700	44.000	44.000	44.000		44.000
	SANATATE									
01	CHELTUIELI CURENTE				44.700	44.000	44.000	44.000		44.000
20	TITLUL II BUNURI SI SERVICII				30.000	30.000	30.000	30.000		30.000
20 02	Reparatii curente				30.000	30.000	30.000	30.000		30.000

Capi- tot	Sub- capit- ol	Pa- ra- graf	Ar- pa / Titlu col at	Al- ne- at	Denumire indicator	Credite de angajament		Credite bugetare		Angajamente legale	Plati efectuate	Angajamente legale de platit	Cheltuieli efective					
						initiale	definitive	initiale	definitive					5	6	7	8=c-7	9
6702					B													
	01				CULTURA, RECREERE SI RELIGIE													
	20				CHELTUIELI CURENTE	800.000		800.000		237.628		237.628	53.066					
	20	01			TITLUL II BUNURI SI SERVICII	640.000		944.000		237.172		237.172	53.066					
	20	01			Bunuri si servicii	95.000		105.000		54.593		54.593	23.066					
	20	01	03		Incalziri, iluminat si forta motrica	75.000		25.000		6.078		6.078	6.078					
	20	01	04		Apa, canal si salubritate	10.000		10.000		5.882		5.882	5.882					
	20	01	30		Alte bunuri si servicii pentru intretinere si functionare	15.000		15.000		196		196	196					
	20	02			Reparatii curente	50.000												
	58				TITLUL X PROIECTE CU FINANTARE DIN FONDURI EXTERNE NERAMBURSABILE	20.000		30.000		48.515		48.515	16.983					
	58	04			CADRULUI FINANCIAR 2014-2020	500.000		794.000		152.579		152.579						
					Programa din Fondul European Agricol de Dezvoltare Rurala (FEADR)	500.000		794.000		152.579		152.579						
	58	04	02		Finantarea externa nerambursabila	500.000		794.000		152.579		152.579						
	58	04	03		Cheptuile neeligibile	385.000		385.000		152.579		152.579						
	59				TITLUL XI ALTE CHELTUIELI	115.000		409.000										
	59	11			Asociatii si fundatii	45.000		45.000		30.000		30.000	30.000					
	59	12			Sustinerea cultelor	30.000		30.000		20.000		20.000	20.000					
	70				CHELTUIELI DE CAPITAL	15.000		15.000		10.000		10.000	10.000					
	71				TITLUL XIII ACTIVE NEFINANCIARE	160.000		160.000		456		456						
	71	01			Active fixe	160.000		160.000		456		456						
	71	01	01		Constructii	160.000		160.000		456		456						
6802					ASIGURARI SI ASISTENTA SOCIALA	1.011.000		1.021.000		896.140		896.140	905.542					
	01				CHELTUIELI CURENTE	1.011.000		1.021.000		896.140		896.140	905.542					
	10				TITLUL I CHELTUIELI DE PERSONAL	976.000		966.000		852.493		852.493	861.895					
	10	01			Cheptuile salariale in bani	945.000		935.000		822.855		822.855	831.838					
	10	01	01		Salarii de baza	436.000		461.000		432.642		432.642	446.072					
	10	01	12		Indemnizatii platite unor persoane din afara unitatii	455.000		420.000		340.379		340.379	334.212					
	10	01	17		Indemnizatii de hrana	54.000		54.000		49.834		49.834	51.554					
	10	02			Cheptuile salariale in natura	19.000		19.000		18.850		18.850	18.850					
	10	02	06		Vouchere de vacanta	19.000		19.000		18.850		18.850	18.850					
	10	03			Contributii	12.000		12.000		10.788		10.788	11.207					
	10	03	07		Contributia asiguratorie pentru munca	12.000		12.000		10.788		10.788	11.207					
	57				TITLUL VIII ASISTENTA SOCIALA	35.000		35.000		43.647		43.647	43.647					
	57	02			Ajutoare sociale	35.000		35.000		43.647		43.647	43.647					
7000	02				Ajutoare sociale in numerar	35.000		35.000		43.647		43.647	43.647					
					Partea IV-a SERVICII SI DEZVOLTARE PUBLICA, LOCUINTE, MEDIU SI APE LOCUINTE, SERVICII SI DEZVOLTARE PUBLICA	851.000		1.192.500		829.133		829.133	728.459					
7002					CHELTUIELI CURENTE	851.000		1.192.500		829.133		829.133	728.459					
	01				TITLUL I CHELTUIELI DE PERSONAL	456.000		456.000		290.614		290.614	284.532					



Conducatorul institutiei,



Conducatorul compartimentului  
financiar-contabil





Capi- col	Sub- capi- col	Pa- ra- graf	Gru- pa / Titlu	Ar- ti- col	Ali- ne- at	Denumire indicator	Prevederi bugetare initiale	Prevederi bugetare definitive	Drepturi constatate			Incasari realizate	Stingeri pe alte cai decat incasari	Drepturi constatate de incasat
									Total, din care:	din anii precedenti	din anul curent			
A						B	1	2	3=4+5	4	5	6	7	8=3-6-7
0001	10					TOTAL VENITURI-VENITURI PROPRII,SUBVENTII	200.000	200.000	3=4+5	4	5	6	7	8=3-6-7
0002						I. VENITURI CURENTE	200.000	200.000	222.573		222.573	222.573		
2900						C. VENITURI NEFISCALE	200.000	200.000	222.573		222.573	222.573		
3000						C1. VENITURI DIN PROPRIETATE	200.000	200.000	222.573		222.573	222.573		
3010						VENITURI DIN PROPRIETATE	200.000	200.000	222.573		222.573	222.573		
	50					Alte venituri din proprietate	200.000	200.000	222.573		222.573	222.573		

Capi- tol	Sub- cap- tol	Pa- graf	Gra- pa / Titlu	Ar- coi	Al- me- nt	Denumire indicator	Credite de angajament		Credite bugetare		Pag. I - let-				
							initiale	definitive	initiale	definitive	Angajamente legale	Plati efectuate	Angajamente legale de platit	Cheltuieli efective	
A						B	1	2	3	4	5	6	7	8=6-7	9
5010						TOTAL CHELTUIELI DIN VENITURI PROPRU									
8310						SI SUBVENTII			200.000	200.000	10.600	10.600	10.600		11.300
8310 03						AGRICULTURA, SILVICULTURA, SI VANATOARE			200.000	200.000	10.600	10.600	10.600	10.600	11.300
						Agricultura			200.000	200.000	10.600	10.600	10.600	10.600	11.300
						Alte cheltuieli in domeniul agriculturii			200.000	200.000	10.600	10.600	10.600	10.600	11.300

Capi- tot	Sub- cap- tot	Pa- ra- graf	Gr- ps / Titlu	Ar- fi- col	Al- ne- at	Denumire indicator	Credite de angajament		Credite bugetare		Angajamente legale	Plati efectuate	Angajamente legale de plati	Cheltuieli efective					
							1	2	3	4					5	6	7	8-6-7	9
5010						<b>B</b>													
						TOTAL CHELTUIELI DIN VENITURI PROPRII													
						SI SUBVENTII													
	01					CHELTUIELI CURENTE	200.000		200.000	10.600	10.600	10.600	11.300						
	20					TITLUL II BUNURI SI SERVICII	200.000		200.000	10.600	10.600	10.600	10.600						
	20	01				Bunuri si servicii	200.000		200.000	10.600	10.600	10.600	10.600						
	20	01	30			Alte bunuri si servicii pentru intretinere si functionare	140.000		140.000	10.600	10.600	10.600	10.600						
	20	02				Reparatii curente	140.000		140.000	10.600	10.600	10.600	10.600						
	70					CHELTUIELI DE CAPITAL	60.000		60.000										
	71					TITLUL XIII ACTIVE NEFINANCIARE								700					
	71	01				Active fixe								700					
	71	01	30			Alte active fixe (inclusiv reparatii capitale)								700					
8310						AGRICULTURA, SILVICULTURA, SI VANATOARE													
	01					CHELTUIELI CURENTE	200.000		200.000	10.600	10.600	10.600	11.300						
	20					TITLUL II BUNURI SI SERVICII	200.000		200.000	10.600	10.600	10.600	10.600						
	20	01				Bunuri si servicii	200.000		200.000	10.600	10.600	10.600	10.600						
	20	01	30			Alte bunuri si servicii pentru intretinere si functionare	140.000		140.000	10.600	10.600	10.600	10.600						
	20	02				Reparatii curente	140.000		140.000	10.600	10.600	10.600	10.600						
	70					CHELTUIELI DE CAPITAL	60.000		60.000										
	71					TITLUL XIII ACTIVE NEFINANCIARE								700					
	71	01				Active fixe								700					
	71	01	30			Alte active fixe (inclusiv reparatii capitale)								700					

Conducatorul institutiei,

Conducatorul compartimentului  
inginer-contabil

## CONSILIUL LOCAL BOCSIG

### HOTĂRÂREA NR. 31

DIN 24.04.2020

Privind aprobarea

UNOR CHELTUIELI DE DEZVOLTARE DIN EXCEDENTUL ANULUI PRECEDENT

## CONSILIUL LOCAL BOCSIG

Având în vedere:

- prevederile art. 58(2) din Legea nr. 273/2006 privind finanțele publice locale,
- referatul compartimentului de specialitate ;
- votul „pentru” exprimat de 13 consilieri in functie prezenți.

**În temeiul art. 139 alin. 1, din O.U.G 57/2019 , CODUL ADMINISTRATIV**

### HOTĂRĂȘTE

**ART. 1** Se aprobă utilizarea sumei de 348.000 lei din excedentul anului precedent pentru finanțarea cheltuielilor de dezvoltare, după cum urmează:

- VESTIARE SI TRIBUNA TEREN FOTBAL 348.000 LEI

**TOTAL**

**348.000 LEI**

**ART. 2** Cu ducerea la îndeplinire a prezentei hotărâri se încredințează primarul comunei BOCSIG și șef birou B.F.C.I.T .

**Prezenta hotărâre se comunică cu:**

- INSTITUȚIA PREFECTULUI - JUDEȚUL ARAD, Direcția Controlul Legalității Actelor, Juridic, Relații Publice și Secretariat, Compartimentul Controlul Legalității Actelor și Contencios;
- Primarul comunei Bocsig;
- B.F.C.I.T ;

**Președinte de ședință,  
COSTUT MARIN**

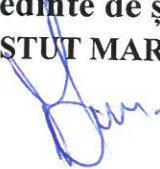

**Contrasemnat,  
Secretar general ,  
Cristea Cornelia – Florina**

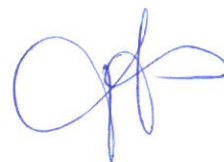



# CONSILIUL LOCAL BOCSIG

## HOTĂRÂREA NR. 32

DIN 22.04.2021

Privind aprobarea BUGETULUI LOCAL PE ANUL 2021

### CONSILIUL LOCAL BOCSIG

*Având în vedere:*

- Prevederile Legii nr.273/2006, privind finantele publice locale,
- Prevederile Legii nr.15/2021 a bugetului de stat pe anul 2021,
- Prevederile Legii nr.227/2015 privind Codul fiscal,
- adresa nr. ARG\_STZ\_ 2026/18.03.2021., adresa ARG\_STZ\_ 2025/18.03.2021 a Administratie Judetene a Finantelor Publice Arad
- Hotararea nr. 98/31.03.2021 a Consiliului Judetean Arad
- referatul B.F.C.I.T. nr. 2420//2021 ;
- votul „pentru” exprimat de 13 consilieri in functie prezenti.

**În temeiul art. 139 alin. 1, din O.U.G 57/2019 , CODUL ADMINISTRATIV**

### HOTĂRĂȘTE

**Art. 1** Se aprobă bugetul de venituri și cheltuieli al Comunei Bocsig pe anul 2021, conform anexei nr. 1 la prezenta hotărâre, astfel : venituri 5 344 200 lei si cheltuieli 5 692 200 lei.

**Art. 2** .Se aproba varsaminte pentru finantarea cheltuielilor de dezvoltare in suma de 609 000 lei .

**Art. 3** Se aprobă bugetul de venituri și cheltuieli pentru activitatile AUTOFINANTATE al Comunei Bocsig pe anul 2021, venituri 200000 si cheltuieli 200 000 lei.

**Art . 4** Cu ducerea la îndeplinire a prezentei hotărâri se încredințează primarul comunei BOCSIG;

#### **Prezenta hotărâre se comunică cu:**

- INSTITUȚIA PREFECTULUI - JUDEȚUL ARAD, Direcția Controlul Legalității Actelor, Juridic, Relații Publice și Secretariat, Compartimentul Controlul Legalității Actelor și Contencios;
- primarul comunei Bocsig și BFCIT ;
- persoanele fizice si juridice interesate;
- B.F.C.I.T ;

**Președinte de ședință,**  
COSTUT MARIN



**Contrasemnat,**  
Secretar general ,  
Cristea Cornelia – Florina

JUDEȚUL: ARAD

Unitatea administrativ-teritorială: BOCSIG

Formular: 11

Anexa nr 1 la HOTARAREA CONSILIULUI LOCAL NR. 32/22.04.2021

**PROIECTUL BUGETULUI GENERAL AL UNITĂȚII ADMINISTRATIV-TERITORIALE  
PE ANUL 2021**

- mii lei -

	Cod rând	Bugetul local	Bugetul instituțiilor publice finanțate din venituri proprii și subvenții din bugetul local	Bugetul instituțiilor publice finanțate integral din venituri proprii	Total	Transferuri între bugete** (se scad)	Total buget general
A	0.0	1	2	3	4=1+2+3	5	6=4-5
<b>VENITURI TOTAL (rd.02+18+19+20+23)</b>	<b>01</b>	<b>5,344.20</b>		<b>200.00</b>	<b>5,544.20</b>		<b>5,544.20</b>
Venituri curente (rd.03+17)	02	5,231.40		200.00	5,431.40		5,431.40
Venituri fiscale (rd.04+06+09+10+11+16)	03	4,756.40			4,756.40		4,756.40
Impozit pe venit, profit și castiguri din capital de la persoane juridice, din care:	04						
Impozit pe profit	05						
Impozit pe venit, profit și castiguri din capital de la persoane fizice (rd.07+ rd.08), din care:	06	1,245.00			1,245.00		1,245.00
Impozitul pe veniturile din transferul proprietăților imobiliare din patrimoniul personal *)	07	2.00			2.00		2.00
Cote și sume defalcate din impozitul pe venit	08	1,787.00			1,787.00		1,787.00
Alte impozite pe venit, profit și castiguri din capital	09						
Impozite și taxe pe proprietate	10	508.00			508.00		508.00
Impozite și taxe pe bunuri și servicii (rd.12 la rd.15)	11	2,455.40			2,455.40		2,455.40
Sume defalcate din TVA	12	2,202.40			2,202.40		2,202.40
Alte impozite și taxe generale pe bunuri și servicii	13	253.00			253.00		253.00
Taxe pe servicii specifice	14						
Taxe pe utilizarea bunurilor, autorizarea utilizării bunurilor sau pe desfășurarea de activități	15						
Alte impozite și taxe fiscale	16						
Venituri nefiscale	17	475.00		200.00	675.00		675.00
Venituri din capital	18						
Operațiuni financiare	19						
Subvenții (rd.21+22)	20						
Subvenții de la bugetul de stat	21	0.80			0.80		0.80
Subvenții de la alte administrații	22	112.00			112.00		112.00
Sume primite de la UE program FEADR M322	23						
<b>CHELTUIELI - TOTAL (rd.24+35+36+39+40)</b>	<b>24</b>	<b>5,692.20</b>		<b>200.00</b>	<b>5,892.20</b>		<b>5,500.70</b>
Cheltuieli curente (rd.25 la rd.34)	25	4,915.20		200.00	5,115.20		4,433.20
Cheltuieli de personal	26	2,533.00		200.00	2,733.00		2,533.00
Bunuri și servicii	27	1,857.20			1,857.20		1,555.20
Dobanzi	28						
Subvenții	29						
Rambursări de credite externe și interne	30	168.00			168.00		168.00
Transferuri între unități ale administrației publice	31						
Alte transferuri	32						
Proiecte cu finanțare din Fonduri externe nerambursabile postaderare	33	348.00			348.00		
Asistența socială	34	53.00			53.00		53.00
Alte cheltuieli	35	124.00			124.00		124.00
Cheltuieli de capital	36	609.00			609.00		1,067.50
Operațiuni financiare (rd.37+38)	37						
Imprumuturi acordate	38						
Rambursări de credite externe și interne	39						
Plăți efectuate în anii precedenți și recuperate în anul curent	40						
Rezerve	41	0.00			0.00		0.00
<b>EXCEDENT(+)/DEFICIT(-) <sup>1)</sup></b> (rd.01-rd.23)	<b>42</b>	<b>348.00</b>			<b>348.00</b>		<b>-700.50</b>





# CONSILIUL LOCAL BOCSIG

## HOTĂRÂREA NR.27

DIN 22.04.2021

privind aprobarea ordinii de zi a ședinței CL Bocsig din data de 22.04.2021

# CONSILIUL LOCAL BOCSIG

Având în vedere:

- prevederile art. 129 alin. 1,2,3 din O.U.G 57/2019, CODUL ADMINISTRATIV

- votul „pentru” exprimat de 13 consilieri în funcție prezenți.

În temeiul art. 139 alin. 1, din O.U.G 57/2019, CODUL ADMINISTRATIV

### HOTARASTE :

**ART. 1.** Se aprobă ordinea de zi a ședinței ordinare a Consiliului Local Bocsig din data de 22.04.2021 în următoarea formă:

#### ORDINE DE ZI :

**1. Proiect de hotărâre nr. 27/13.04.2021** privind aprobarea ordinii de zi a ședinței CL Bocsig din data de 22.04.2021

**2. Proiect de hotărâre nr. 28 / 13.04.2021** privind aprobarea procesului – verbal al ședinței ordinare a Consiliului Local Bocsig din data de 26.03.2021 ;

**3 . Proiect de hotărâre nr. 29/ 13.04.2021** privind aprobarea modificării organigramei și a statutului de funcții ale personalului din cadrul aparatului de specialitate al primarului Comunei Bocsig și al aparatului permanent al Consiliului Local al Comunei Bocsig , conform anexelor;

**4. Proiect de hotărâre nr. 30/ 13.04.2021** privind aprobarea încheierii exercitiului bugetar aferent anului 2020 .

**5. Proiect de hotărâre nr. 31/13.04.2021** privind utilizarea unor sume din excedentul bugetar al anului 2020 , în anul 2021.

**6. Proiect de hotărâre nr. 32/13.04.2021** privind aprobarea BUGETULUI DE VENITURI ȘI CHELTUIELI al comunei BOCSIG pentru anul 2021 , a BUGETULUI DE VENITURI ȘI CHELTUIELI pentru activitățile AUTOFINANTATE al comunei BOCSIG , pentru anul 2021;

**7. Proiect de hotărâre nr. 33/13.04.2021** privind aprobarea componentei grupului de lucru propriu pentru așezările informale la nivelul comunei Bocsig ;

**8. Proiect de hotărâre nr. 34/13.04.2021** privind aprobarea „listei de preturi pentru materialul lemnos valorificat sub forma de busteni fasonați în licitație, sau lemn de foc fasonat la drum auto”

**9 . Întrebări, interpelări, cereri adresate CL Bocsig;**

**10 . Diverse.**

**ART. 2.** Cu ducerea la îndeplinire a prezentei hotărâri se încredințează primarul comunei.

#### Prezenta hotărâre se comunică cu:

- INSTITUȚIA PREFECTULUI - JUDEȚUL ARAD, Direcția Controlul Legalității Actelor, Juridic, Relații Publice și Secretariat, Compartimentul Controlul Legalității Actelor și Contencios;
- Primarul comunei Bocsig;
- Persoanele fizice și juridice interesate.

Președinte de ședință,  
COSTUT MARIN

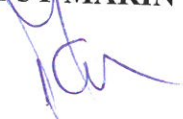

Contrasemnat,  
Secretar general,  
Cristea Cornelia – Florina



## CONSILIUL LOCAL BOCSIG

### HOTĂRÂREA NR. 28

DIN 22.04.2021

privind aprobarea procesului - verbal al ședinței CL Bocsig din data de 26.03.2021

## CONSILIUL LOCAL BOCSIG

### Având în vedere:

- prevederile art. 138 alin. 15, din O.U.G 57/2019 , CODUL ADMINISTRATIV
- votul „pentru” exprimat de 13 consilieri în funcție prezenți.

**În temeiul art. 139 alin. 1, din O.U.G 57/2019 , CODUL ADMINISTRATIV**

### HOTĂRĂȘTE

**ART. 1 .** Aprobarea procesului-verbal al ședinței ordinare Consiliului Local Bocsig din data de 26.03.2021

**Art. 2. Cu ducerea la îndeplinire a prezentei hotărâri se încredințează primarul comunei.**

Prezenta hotărâre se comunică cu:

- INSTITUȚIA PREFECTULUI - JUDEȚUL ARAD, Direcția Controlul Legalității Actelor, Juridic, Relații Publice și Secretariat, Compartimentul Controlul Legalității Actelor și Contencios;
- Primarul comunei Bocsig;
- Persoanele fizice și juridice interesate.

**Președinte de ședință,**  
COSTUȚ MARIN



**Contrasemnat,**  
Secretar general,  
Cristea Cornelia – Florina



## CONSILIUL LOCAL BOCSIG

### HOTĂRÂREA NR. 29

DIN 22.04.2021

privind aprobarea modificării organigramei și statului de funcții ale personalului din cadrul aparatului de specialitate al primarului Comunei Bocsig și al aparatului permanent al Consiliului Local al Comunei Bocsig

## CONSILIUL LOCAL BOCSIG

Având în vedere:

- prevederile art. 129 alin. 1 lit. a și c din OUG 57/2019 –Codul Administrativ;
- referatul compartimentului de specialitate ;
- votul „pentru” exprimat de 13 consilieri în funcție prezenți.

În temeiul art. 139 alin. 1, din O.U.G 57/2019 , CODUL ADMINISTRATIV

### HOTĂRĂȘTE

**ART. 1** Se aprobă modificarea organigramei și statului de funcții ale personalului din cadrul aparatului de specialitate al primarului Comunei Bocsig și al aparatului permanent al Consiliului Local al Comunei Bocsig, conform anexelor ;

**ART. 2** Cu ducerea la îndeplinire a prezentei hotărâri se încredințează primarul comunei BOCSIG

#### Prezenta hotărâre se comunică cu:

- INSTITUȚIA PREFECTULUI - JUDEȚUL ARAD, Direcția Controlul Legalității Actelor, Juridic, Relații Publice și Secretariat, Compartimentul Controlul Legalității Actelor și Contencios;
- Primarul comunei Bocsig;

Președinte de ședință,  
COSTUT MARIN



Contrasemnat,  
Secretar general ,  
Cristea Cornelia – Florina



**ANEXA NR. 2 LA HCL NR. 29/22.04.2021  
PRIMĂRIA COMUNEI BOCSIG**

NR. CRT.	Numele, prenumele/VACANT*, temporar VACANT dupa caz	STRUCTURA	FUNCTIA DE DEMNITATE PUBLICA	Inalt function ar public	Funcția publică		Clasa profesională	Gradul profesional	Mijlocul studiilor	Funcția contractuală		Grad/Tr eapa profesio nala	Nivelul studiilor	OBSERV ATII
					de conducere*	de executie				de executie	de executie			
1	ABRUDEAN TEODORA - FELICIA	DEMNITARI	Primar											
2	ROȘU TEODOR DOBINA	DEMNITARI	Viceprimar											
3	CRISTEA CORNELIA - FLORINA	SECRETARI												
4	VACANT	CABINETUL PRIMARULUI		Secretar general										
5	LEKA ANA	Biroul Financiar - Contabili, Impozite și Taxe												
6	HERCOSA ALEXANDRU-GABRIEL-IOAN	Biroul Financiar - Contabili, Impozite și Taxe												
7	UNȘIR FELICIA-LENUȚA	Biroul Financiar - Contabili, Impozite și Taxe												
8	POPA ADRIAN-NICOLAE	Biroul Financiar - Contabili, Impozite și Taxe												
9	MINERAN TEODOR	Biroul Financiar - Contabili, Impozite și Taxe												
10	ZOPOTA TEODOR	Biroul Financiar - Contabili, Impozite și Taxe												
11	TEMPORAR VACANT	Biroul Financiar - Contabili, Impozite și Taxe												
12	VACANT	Compartiment Juridic și Conferețios Administrativ												
13	ABRUDEAN MARIUS - TEODOR	Compartiment Cultura												
14	TICA DANIEL	Serv. Voluntar pt. Sit de Urgenta												
15	DUDAS CATALIN-AUREL	Serv. Voluntar pt. Sit de Urgenta												
16	ANCA-CILIAN FLORIN-CRISTINEL	Serv. Voluntar pt. Sit de Urgenta												
17	CILIAN FLORIN-MIRCEA	Compartimentul Gospodarie Comunală												
18	PAICU TEODOR-IULIAN	Compartimentul Gospodarie Comunală												
19	DUDAS DANIEL	Compartimentul Gospodarie Comunală												
20	CILIAN GABRIELA - EUGENIA	Compartimentul Gospodarie Comunală												
	VACANT	Compartimentul Gospodarie Comunală												
22	BUTAR ANA MONICA	Compartiment Asistență Socială												
23	RUS-VID RAOU-TEODOR	Compartiment Urbanism și Achiziții Publice												
24	PETCU ADELA	Compartiment Urbanism și Achiziții Publice												
25	MARTIN CĂTĂLIN - ALIN	Compartiment Agricol												

\* sub fiecare ser de structura se vor trece toate funcțiile publice și tot personalul contractual

Funcția	Munshi posturi	Occupate	Vacante	Total
Nr. total de demnitari	2	0	0	2
Nr. total de inalti functionari publici	0	0	0	0
Nr. total de functii publice de conducere	2	0	0	2
Nr. total de functii publice de executie	6	1	0	7
Nr. total de functii contractuale de conducere**	0	0	0	0
Nr. total de functii contractuale de executie	11	3	3	14
	21	4	4	25

Nr. total de posturi potrivit art. III alin. (2) din O.U.G. nr. 63/2010 pentru modificarea și completarea Legii nr. 273/2006 privind finanțele publice locale, precum și pentru stabilirea unor măsuri financiare, cu modificările și completările ulterioare \*\*\*

\*\* se vor avea în vedere toate formele legale de angajare

\*\*\* se aplică pentru administrația publică locală

NOTA: Tabelul se poate modifica în funcție de necesitățile instituției



Președinte de sedință  
COSTUȚ MARIU

Contrasecționat  
Cristea Florina

*[Handwritten signature]*



**Organigrama aparatului de specialitate al primarului comunei Bocsig**  
 Anexa nr. 1 la hotărârea nr. 29/22.04.2021

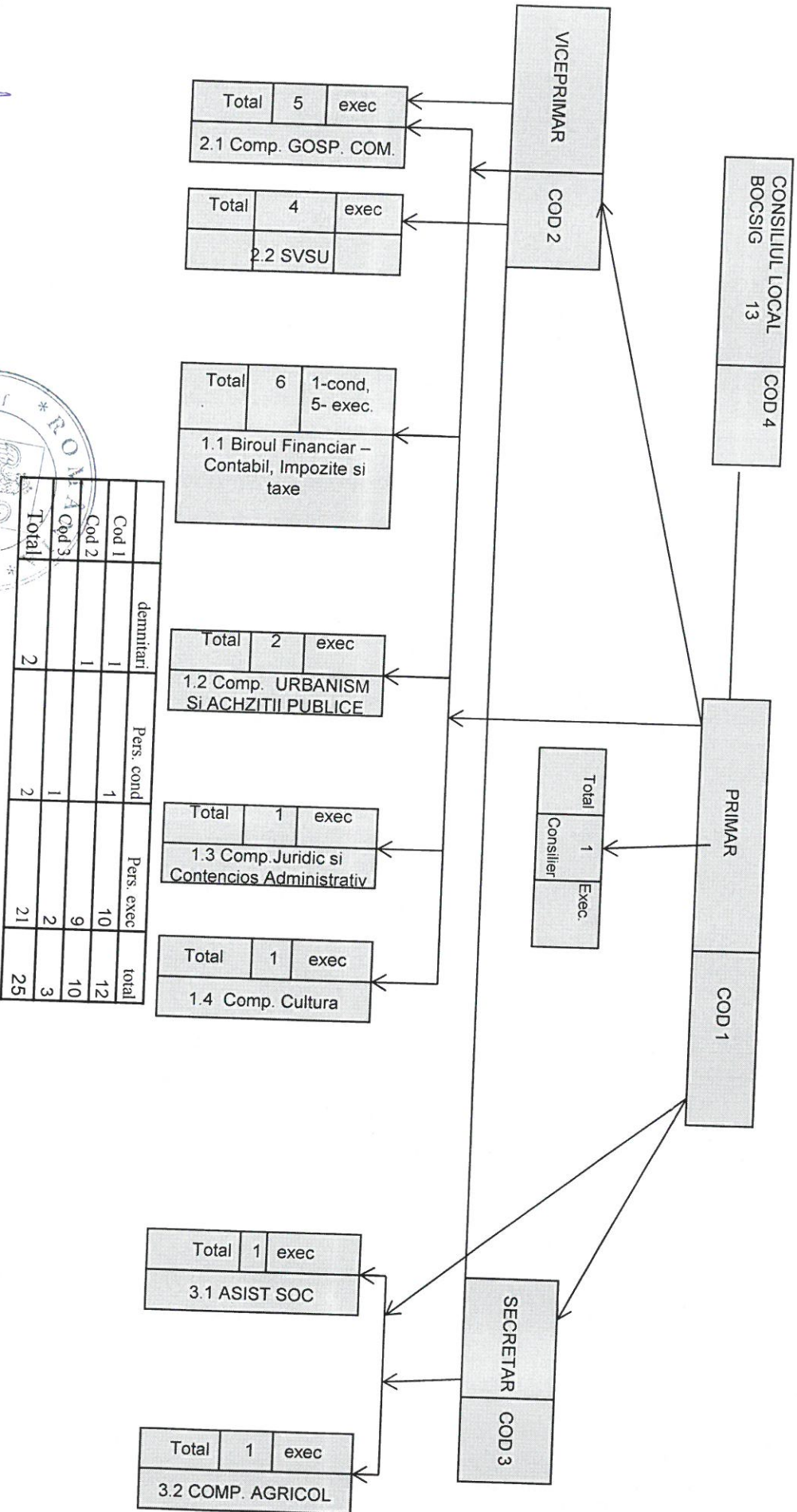

	demnitari	Pers. cond.	Pers. exec.	total
Cod 1	1	1	10	12
Cod 2	1		9	10
Cod 3		1	2	3
<b>Total</b>	<b>2</b>	<b>2</b>	<b>21</b>	<b>25</b>

PRESEDINTE DE SEDINTA  
 COSTUT MARIN

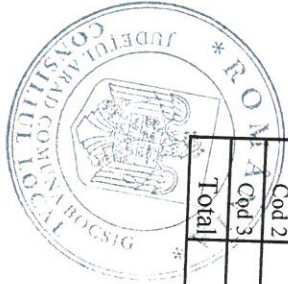

CONTRASEMNAT,  
 Secretar general,  
 Cristea Cornelia - Florina

# CONSILIUL LOCAL BOCSIG

## HOTĂRÂREA NR.30

DIN 22.04.2021

Privind aprobarea contului anual de execuție a bugetului pe anul 2020

### CONSILIUL LOCAL BOCSIG

Având în vedere:

- prevederile art. 56, alin. 3 din HGR nr. 500/2002, cu modificările și completările ulterioare;
- prevederile art. 57 din Legea nr. 273/2006, cu modificările și completările ulterioare;
- referatul B.F.C.I.T ;
- votul „pentru” exprimat de 13 consilieri in functie prezenți.

**În temeiul art. 139 alin. 1, din O.U.G 57/2019 , CODUL ADMINISTRATIV**

### HOTĂRĂȘTE

**ART. 1** Se aprobă **contul anual de execuție a bugetului pe anul 2020**, conform anexelor care fac parte integrantă din prezenta hotărâre.

**ART. 2** Cu ducerea la îndeplinire a prezentei hotărâri se încredințează primarul comunei BOCSIG si sef birou B.F.C.I.T .

**Prezenta hotărâre se comunică cu:**

- INSTITUȚIA PREFECTULUI - JUDEȚUL ARAD, Direcția Controlul Legalității Actelor, Juridic, Relații Publice și Secretariat, Compartimentul Controlul Legalității Actelor și Contencios;
- Primarul comunei Bocsig;
- B.F.C.I.T ;

**Președinte de ședință,**  
**COSTUT MARIN**



**Contrasemnat,**  
**Secretar general ,**  
**Cristea Cornelia – Florina**

Capi-Sub- Pa- Gru- Ar- Ali- tol capi- ra- pa / ti- ne- tol graf Titlu col at	A		Denumire indicator	Prevederi bugetare initiale	Prevederi bugetare definitive	Drepturi constatate		Incasari realizate	Stingeri pe alte cai decat incasari	Drepturi constatate de incasat	
	B					Total, din care:	din anii precedenti				din anul curent
0001 02				I	2	3=4+5	4	5	6	7	8=3-6-7
0002			TOTAL VENITURI-BUGET LOCAL	5.118.100	5.950.020	5.884.280	350.033	5.534.247	5.370.504	40.839	472.937
0003			I. VENITURI CURENTE	4.732.400	5.534.920	5.857.163	350.033	5.507.130	5.343.387	40.839	472.937
0004			A. VENITURI FISCALE	4.444.600	5.247.120	5.374.102	183.152	5.190.950	5.089.139	40.839	244.124
0300 02			AI. IMPOZIT PE VENIT, PROFIT SI CASTIGURI DIN CAPITAL	1.570.000	1.728.020	1.625.074		1.625.074	1.625.074		
0302			AI.2 IMPOZIT PE VENIT, PROFIT SI CASTIGURI DIN CAPITAL DE LA PERSOANE FIZICE	1.570.000	1.728.020	1.625.074		1.625.074	1.625.074		
17			IMPOZIT PE VENIT	7.000	7.000	2.719		2.719	2.719		
0302 18			Impozit pe onorariul avocatilor si notarilor publici	7.000	7.000						
0402			Impozitul pe veniturile din transferul proprietatilor imobiliare din patrimoniul personal								
0402 01			COTE SI SUME DEFALCATE DIN IMPOZITUL PE VENIT	1.563.000	1.721.020	1.622.355		2.719	2.719		
0402 04			Cote defalcate din impozitul pe venit	369.000	561.020	561.017			1.622.355		
0402 05			Sume alocate din cotele defalcate din impozitul pe venit pentru echilibrarea bugetelor locale	994.000					561.017		
0700 02			Sume repartizate din Fondul la dispozitia Consiliului Judetean	200.000	200.000	183.094			878.244		
0702 01			A3 IMPOZITE SI TAXE PE PROPRIETATE IMPOZITE SI TAXE PE PROPRIETATE	568.000	568.000	683.821	109.309	183.094	183.094		
			Impozit si taxa pe cladiri	568.000	568.000	683.821	109.309	574.512	507.059	34.193	142.569
			Impozit pe cladiri de la persoane	160.000	160.000	188.377	26.137	162.240	507.059	34.193	142.569
									152.113	9.801	26.463



Capi- tol	Sub- capi- tol	Pa- ra- graf	Gru- pa/ Titlu	Ar- ti- col	Ali- ne- at	Denumire indicator	Prevederi bugetare initiale	Prevederi bugetare definitive	Drepturi constatate			Incasari realizate	Stingeri pe alte cai decat incasari	Drepturi constatate de incasat	
									Total, din care:	din anii precedenti	din anul curent				
A							1	2	3=4+5	4	5	6	7	8=3-6-7	
B															
0702	01	02				fizice	75.000	75.000	102.895	21.356	81.539	77.075	3.342	22.478	
						Impozit si taxa pe cladiri de la persoane juridice									
0702	02					Impozit si taxa pe teren	85.000	85.000	85.482	4.781	80.701	75.038	6.459	3.985	
	01					Impozit pe terenuri de la persoane fizice	381.000	381.000	481.062	83.172	397.890	340.564	24.392	116.106	
0702	02	02				Impozit si taxa pe teren de la persoane juridice	78.000	78.000	117.045	37.974	79.071	70.571	3.479	42.995	
0702	02	03				Impozitul pe terenul extravilan	16.000	16.000	15.447	2.523	12.924	11.421	316	3.710	
	03					Taxe judiciare de timbru si alte taxe de timbru	287.000	287.000	348.570	42.675	305.895	258.572	20.597	69.401	
0702	50					Alte impozite si taxe pe proprietate	27.000	27.000	13.711		13.711	13.711			
1000	02					A4 IMPOZITE SI TAXE PE BUNURI SI SERVICII	2.295.600	2.940.100	671		671	671			
1102		02				SUME DEFALCATE DIN TVA	2.085.600	2.730.100	3.060.418	72.153	2.988.265	2.952.571	6.646	101.201	
						Sume defalcate din taxa pe valoarea adaugata pentru finantarea cheltuielilor descentralizate la nivelul comunelor, oraselor, municipiilor, sectoarelor si Municipiului Bucuresti			2.724.040		2.724.040	2.724.040			
1102	06					Sume defalcate din taxa pe valoarea adaugata pentru echilibrarea bugetelor locale	607.600	666.100	660.040		660.040	660.040			
1602						TAXE PE UTILIZAREA BUNURILOR, AUTORIZAREA UTILIZARII BUNURILOR SAU PE DESFASURAREA DE ACTIVITATI	1.478.000	2.064.000	2.064.000		2.064.000	2.064.000			
							210.000	210.000	336.378	72.153	264.225	228.531	6.646	101.201	

Capi- tol	Sub- capi- tol	Pa- ra- graf	Pa- ra- gra- ful	Ar- ti- col	Ali- ne- at	Denumire indicator	Prevederi bugetare initiale		Prevederi bugetare definitive		Drepturi constatate			Incasari realizate	Stingeri pe alte cai decat incasari	Drepturi constatate de incasat
							I	2	Total, din care:	4	5	6	7			
1602	02					<b>B</b>	<b>I</b>	<b>2</b>	<b>3=4+5</b>	<b>4</b>	<b>5</b>	<b>6</b>	<b>7</b>	<b>8=3-6-7</b>		
						Impozit pe mijloacele de transport	195.000	195.000	326.328	72.153	254.175	218.481	6.646	101.201		
						Impozit pe mijloacele de transport deținute de persoane fizice*)	147.000	147.000	235.243	55.672	179.571	150.802	6.134	78.307		
						Taxe si tarife pentru eliberarea de licente si autorizatii de functionare	48.000	48.000	91.085	16.481	74.604	67.679	512	22.894		
						Alte taxe pe utilizarea bunurilor, autorizarea utilizarii bunurilor sau pe desfasurare de activitati	15.000	15.000	10.000		10.000	10.000				
1800	02					A6. ALTE IMPOZITE SI TAXE FISCALE	11.000	11.000	50		50	50				
1802						ALTE IMPOZITE SI TAXE FISCALE	11.000	11.000	4.789	1.690	3.099	4.435				
						Alte impozite si taxe	11.000	11.000	4.789	1.690	3.099	4.435			354	
2900	02					C. VENITURI NEFISCALE	287.800	287.800	4.789	1.690	3.099	4.435			354	
3000						C1. VENITURI DIN PROPRIETATE	65.000	65.000	483.061	166.881	316.180	254.248			354	
3002						VENITURI DIN PROPRIETATE	65.000	65.000	75.452	3.576	71.876	66.916			228.813	
						Venituri din concesiuni si inchirieri	65.000	65.000	75.452	3.576	71.876	66.916			8.536	
						Alte venituri din concesiuni si inchirieri de catre institutiile publice	65.000	65.000	75.452	3.576	71.876	66.916			8.536	
3300	02					C2. VANZARI DE BUNURI SI SERVICII	222.800	222.800	407.609	163.305	244.304	187.332			220.277	
3302						VENITURI DIN PRESTARI DE SERVICII SI ALTE ACTIVITATI	5.000	5.000	1.370		1.370	1.370			8.536	
3302	50					Alte venituri din prestari de servicii si alte activitati	5.000	5.000	1.370		1.370	1.370			8.536	
3402						VENITURI DIN TAXE ADMINISTRATIVE,	5.000	5.000	1.370		1.370	1.370			8.536	

Capi- tol	Sub- capi- tol	Pa- ra- gra- ful	Gru- pa / Titlu	Ar- ti- col	Ali- ne- at	Denumire indicator	Prevederi bugetare initiale		Prevederi bugetare definitive	Drepturi constatate			Incasari realizate	Stingeri pe alte cai decat incasari	Drepturi constatate de incasat
							I	2		Total, din care:	4	5			
A							1	2	3=4+5	4	5	6	7	8=3-6-7	
B															
3402	02					ELIBERARI PERMISE	29.000	29.000	29.000	33.896	1.923	31.973	29.747		4.149
	50					Taxe extrajudiciare de timbru	22.000	22.000	22.000	29.379	1.923	27.456	25.230		4.149
						Alte venituri din taxe administrative, eliberari permise	7.000	7.000	7.000	4.517		4.517	4.517		
3502	01					AMENZI, PENALITATI SI CONFISCARI	94.000	94.000	94.000	282.341	134.884	147.457	87.998		194.343
	01					Venituri din amenzi si alte sanctiuni aplicate potrivit dispozitiilor legale	46.000	46.000	46.000	220.899	134.884	86.015	26.556		194.343
	02					Venituri din amenzi si alte sanctiuni aplicate de catre alte institutii de specialitate	46.000	46.000	46.000	220.899	134.884	86.015	26.556		194.343
	50					Alte amenzi, penalitati si confiscari	48.000	48.000	48.000	61.442		61.442	61.442		
3602	06					DIVERSE VENITURI	47.000	47.000	47.000	42.217	26.498	15.719	20.432		21.785
	50					Taxe speciale	30.000	30.000	30.000	25.769	25.900	-131	4.824		20.945
						Alte venituri	17.000	17.000	17.000	16.448	598	15.850	15.608		840
3702	01					TRANSFERURI VOLUNTARE, ALTELE DECAT SUBVENTIILE	47.800	47.800	47.800	47.785		47.785	47.785		
	03					Donatii si sponsorizari	47.800	47.800	47.800	47.785		47.785	47.785		
						Varsaminte din sectiunea de functionare pentru finantarea sectiunii de dezvoltare a bugetului local (cu semnul minus)	-235.000	-476.700	-476.700	-295.484		-295.484	-295.484		
3702	04					Varsaminte din sectiunea de functionare	235.000	476.700	476.700	295.484		295.484	295.484		
4100	02					IV. SUBVENTII	700	30.100	30.100	18.096		18.096	18.096		
4200						SUBVENTII DE LA ALTE NIVELE ALE ADMINISTRATIEI PUBLICE	700	30.100	30.100	18.096		18.096	18.096		
4202						SUBVENTII DE LA BUGETUL DE STAT	700	30.100	30.100	17.017		17.017	17.017		

Capi- tol	Sub- capi- tol	Pa- ra- gra- ful	Pa- ra- gra- ful	Ar- ti- col	Ali- ne- at	Denumire indicator	Prevederi bugetare initiale	Prevederi bugetare definitive	Drepturi constatate			Incasari realizate	Stingeri pe alte cai decat incasari	Drepturi constatate de incasat	
									Total, din care:	din anii precedenti	din anul curent				
A						B	1	2	3=4+5	4	5	6	7	8=3-6-7	
4202	05					Planuri si regulamente de urbanism									
	34					Subventii pentru acordarea ajutorului pentru incalzirea locuintei cu lemne, carbuni, combustibili petrolieri		12.900							
4302						SUBVENTII DE LA ALTE ADMINISTRATII	700	17.200	17.017		17.017				
	31					Sume alocate din bugetul AFIR, pentru sustinerea proiectelor din PNDR 2014-2020			1.079		1.079				
4802						SUME PRIMITE DE LA UE/ALTI DONATORI IN CONTUL PLATILOR EFECTUATE SI PREFINANTARI AFERENTE CADRULUI FINANCIAR 2014-2020			1.079		1.079				
	04					Fondul European Agricol de Dezvoltare Rurala (FEADR)	385.000	385.000	9.021		9.021				
4802	04	01				Sume primite in contul platilor efectuate in anul curent	385.000	385.000	9.021		9.021				
								385.000	9.021		9.021				

Capi- tol grat	Sub- pa- titlu	Gru- pa / titlu col	Ar- fi- ne- at	Alte ne- at	Denumire indicator	Credite de angajament		Credite bugetare		Angajamente bugetare	Angajamente legale	Plati efectuate	Angajamente legale de platit	Cheltuieli efective
						1	2	3	4					
						1	2	3	4					
					<b>B</b>									
5002					TOTAL CHELTUIELI									
5100	02				Partea I-a SERVICII PUBLICE GENERALE			5.833.100	7.043.220	5.090.128	5.090.128	5.090.128	8-6-7	4.184.618
5102	01				AUTORITATI PUBLICE SI ACTIUNI EXTERNE			1.744.000	1.764.400	1.421.336	1.421.336	1.421.336		1.455.408
					Autoritati executive si legislative			1.719.000	1.739.400	1.396.336	1.396.336	1.396.336		1.430.408
5502	03				Autoritati executive			1.719.000	1.739.400	1.396.336	1.396.336	1.396.336		1.430.408
					TRANZACTII PRIVIND DATORIA PUBLICA SI IMPRUMUTURI			1.719.000	1.739.400	1.396.336	1.396.336	1.396.336		1.430.408
6000	02				Partea II-a APARARE, ORDINE PUBLICA SI SIGURANTA NATIONALA			25.000	25.000	25.000	25.000	25.000		25.000
6102	05				ORDINE PUBLICA SI SIGURANTA NATIONALA			266.000	497.000	455.898	455.898	455.898		440.189
					Protectie civila si protectia contra incendiilor (protectie civila nonmilitara)			266.000	497.000	455.898	455.898	455.898		440.189
6500	02				Partea III-a CHELTUIELI SOCIAL-CULTURALE			2.147.100	2.569.600	1.536.016	1.536.016	1.536.016		1.218.990
6502	03				INVATAMANT			336.100	414.600	402.248	402.248	402.248		260.382
					Invatamant prescolar si primar			328.600	409.600	398.998	398.998	398.998		257.132
50	02				Invatamant primar			328.600	409.600	398.998	398.998	398.998		257.132
					Alte cheltuieli in domeniul invatamantului			7.500	5.000	3.250	3.250	3.250		3.250
6602	50				SANATA TE			30.000	30.000					
					Alte cheltuieli in domeniul sanatatii			30.000	30.000					
50	05				Alte instruti si actiuni sanitare			30.000	30.000					
6702	03				CULTURA, RECREERE SI RELIGIE			800.000	1.104.000	237.628	237.628	237.628		53.066
					Servicii culturale			800.000	1.104.000	237.628	237.628	237.628		53.066
07	03				Camine culturale			800.000	1.104.000	237.628	237.628	237.628		53.066
6802	05				ASIGURARI SI ASISTENTA SOCIALA			1.011.000	1.021.000	896.140	896.140	896.140		905.542
					Asistenta sociala in caz de boli si invaliditati			976.000	966.000	852.493	852.493	852.493		861.895
6802	05	02			Asistenta sociala in caz de invaliditate			976.000	966.000	852.493	852.493	852.493		861.895
15	01				Prevenirea excluderii sociale			35.000	55.000	43.647	43.647	43.647		43.647
					Ajutor social			35.000	55.000	43.647	43.647	43.647		43.647
7000	02				Partea IV-a SERVICIULI DEZVOLTARE PUBLICA, LOCUINTE, MEDIU SI APE									
7002	06				LOCUINTE, SERVICII SI DEZVOLTARE PUBLICA			851.000	1.192.500	829.133	829.133	829.133		728.459
					Iluminat public si electrificari			851.000	1.192.500	829.133	829.133	829.133		728.459
50	06				Alte servicii in domeniile locuintelor, serviciilor si dezvoltarii comunale			160.000	165.000	128.292	128.292	128.292		128.292
8000	02				Partea V-a ACTIUNI ECONOMICE			691.000	1.027.500	700.841	700.841	700.841		600.167
8402	03				TRANSPORTURI			845.000	1.019.720	847.745	847.745	847.745		341.572
					Transport rutier			845.000	1.019.720	847.745	847.745	847.745		341.572
					Drumuri si poduri			845.000	1.019.720	847.745	847.745	847.745		341.572

Pag. 2 - lei-

Capi- tot	Sub- capi- tot	Pa- ra- graf	Gr- pa / Titlu col ar	Ar- ti- ne- at	Denumire indicator	Credite de angajament		Credite bugetare		Angajamente legale	Plati efectuate	Angajamente legale de platit	Cheltuieli efective	
						initiale	definitive	initiale	definitive					
A						1	2	3	4	5	6	7	8-6-7	9
5002						B								
TOTAL CHELTUIELI														
CHELTUIELI CURENTE														
TITLUL I CHELTUIELI DE PERSONAL														
01						5.853.100		7.043.720		5.090.128		5.090.128		4.184.613
10						4.830.100		5.701.420		4.148.689		4.148.689		3.829.946
10 01						2.687.000		2.677.000		2.252.972		2.252.972		2.251.642
10 01 01						2.570.000		2.569.000		2.166.455		2.166.455		2.164.875
10 01 12						1.865.500		1.890.500		1.598.401		1.598.401		1.601.140
10 01 17						579.000		54.000		456.753		456.753		451.522
10 02						134.500		134.500		111.301		111.301		112.213
10 02 06						47.900		47.900		43.500		43.500		43.500
10 03						47.900		47.900		43.500		43.500		43.500
10 03 07						60.100		60.100		43.017		43.017		43.267
20						60.100		60.100		43.017		43.017		43.267
20 01						1.485.600		2.039.420		1.585.449		1.585.449		1.420.615
20 01 01						973.100		1.211.400		997.903		997.903		963.286
20 01 02						14.000		16.000		15.062		15.062		14.236
20 01 03						11.000		14.500		13.281		13.281		13.281
20 01 04						229.900		244.000		193.059		193.059		165.499
20 01 05						166.800		371.800		328.866		328.866		328.866
20 01 06						86.000		83.500		65.934		65.934		66.652
20 01 07						40.000		40.000		23.222		23.222		23.222
20 01 08						102.000		101.000		80.864		80.864		80.864
20 01 09						30.000		39.500		35.656		35.656		35.656
20 01 30						34.500		25.000		23.636		23.636		23.636
20 02						259.800		276.100		218.373		218.373		211.374
20 05						320.000		600.870		417.434		417.434		385.907
20 05 30						92.500		150.200		105.228		105.228		6.538
20 06						92.500		150.200		105.228		105.228		6.538
20 06 01						13.000		12.000		6.010		6.010		6.010
20 13						13.000		12.000		6.010		6.010		6.010
20 30						12.000		2.450		2.470		2.470		2.420
20 30 01						75.000		62.500		56.454		56.454		56.454
20 30 03						38.000		38.000		32.253		32.253		32.253
20 30 30						2.000		2.000		1.701		1.701		1.701
30						35.000		22.500		22.500		22.500		22.500
30 01						25.000		25.000		25.000		25.000		25.000
30 01 01						25.000		25.000		25.000		25.000		25.000
57						25.000		25.000		25.000		25.000		25.000
57 02						45.500		69.000		51.587		51.587		51.587
						45.500		69.000		51.587		51.587		51.587



Capi- tot	Sub- cap- tot	Pa- ra- gra- ful	Ar- ti- col	Al- te	Denumire indicator	Credite de angajament		Credite bugetare			Angajamente legale	Plati efectuate	Angajamente legale de platit	Cheltuieli efective
						initiale	definitive	initiale	definitive	5				
A					B									
					1	2	3	4	5	6	7	8-6-7	9	
	57	02	01		Ajutoare sociale in numerar			38.000	64.000	48.337	48.337	48.337	48.337	
	57	02	03		Tichete de cresa si tichete sociale pentru gradinita			2.500	5.000	3.250	3.250	3.250	3.250	3.250
	58				TITLUL X. PROIECTE CU FINANTARE DIN FONDURI EXTERNE NERAMBURSABILE									
	58	04			CADRULUI FINANCIAR 2014-2020									
	58	04	02		Programe din Fondul European Agricol de Dezvoltare Rurala (FEADR)			500.000	794.000	152.579	152.579	152.579	152.579	152.579
	58	04	03		Finantarea externa nerambursabila			500.000	794.000	152.579	152.579	152.579	152.579	152.579
	59				Cheltuieli nestigibile			115.000	409.000					
	59	01			TITLUL XI ALTE CHELTUIELI			87.000	97.000	81.102	81.102	81.102	81.102	81.102
	59	11			Burse			42.000	52.000	51.102	51.102	51.102	51.102	51.102
	59	12			Asociatii si fundatii			30.000	30.000	20.000	20.000	20.000	20.000	20.000
	70				Sustinerea cultelor			15.000	15.000	10.000	10.000	10.000	10.000	10.000
	71				CHELTUIELI DE CAPITAL			855.000	1.173.800	778.243	778.243	778.243	778.243	778.243
	71	01			TITLUL XIII ACTIVE NEFINANCIARE			855.000	1.173.800	778.243	778.243	778.243	778.243	778.243
	71	01	01		Active fixe			855.000	1.173.800	778.243	778.243	778.243	778.243	778.243
	71	01	02		Constructii			748.000	935.200	675.199	675.199	675.199	675.199	675.199
	71	01	03		Masini, echipamente si mijloace de transport				47.000	39.391	39.391	39.391	39.391	39.391
	71	01	30		Mobilier, aparatura birou si alte active corporale				71.700	63.653	63.653	63.653	63.653	63.653
	79				Alte active fixe (inclusiv reparatii capitale)									
	81				OPERATIUNI FINANCIARE			107.000	119.900					
	81	01			TITLUL XVII RAMBURSARI DE CREDITE			168.000	168.000	167.916	167.916	167.916	167.916	167.916
	81	01	01		Rambursari de credite externe			168.000	168.000	167.916	167.916	167.916	167.916	167.916
	81	01	01		Rambursari de credite externe contractate de ordonatori de credite			168.000	168.000	167.916	167.916	167.916	167.916	167.916
	84				PLATI EFECTUATE IN ANII PRECEDENTI SI RECUPERATE IN ANUL CURENT			168.000	168.000	167.916	167.916	167.916	167.916	167.916
	85				TITLUL XIX PLATI EFECTUATE IN ANII PRECEDENTI SI RECUPERATE IN ANUL CURENT					-4.720	-4.720	-4.720	-4.720	-4.720
	85	01			Plati efectuate in anii precedenti si recuperate in anul curent					-4.720	-4.720	-4.720	-4.720	-4.720
	85	01	01		Plati efectuate in anii precedenti si recuperate in anul curent (SF)					-4.720	-4.720	-4.720	-4.720	-4.720
	01				Partea I-a SERVICII PUBLICE GENERALE			1.744.000	1.764.400	-4.720	-4.720	-4.720	-4.720	-4.720
	10				AUTORITATI PUBLICE SI ACTIUNI EXTERNE			1.719.000	1.739.400	1.421.336	1.421.336	1.421.336	1.421.336	1.421.336
	10	01			CHELTUIELI CURENTE			1.444.000	1.445.500	1.396.336	1.396.336	1.396.336	1.396.336	1.396.336
	10	01			TITLUL I CHELTUIELI DE PERSONAL			1.122.000	1.122.000	1.228.290	1.228.290	1.228.290	1.228.290	1.228.290
					Cheltuieli: salariale in bani			1.073.000	1.073.000	993.057	993.057	993.057	993.057	993.057
								1.073.000	1.073.000	959.891	959.891	959.891	959.891	959.891



Capi- tot	Sub- cap- tot	Pa- ra- graf	Gre- pa / titlu col	Ar- ti- ne- at	Denumire indicator	Credite de angajament		Credite bugetare		Angajamente bugetare	Angajamente legale	Plati efectuate	Angajamente legale de platit	Cheltuieli efective
						1	2	3	4					
A					B									
	81	01			Rambursari de credite externe			168.000	168.000	167.916	167.916	167.916	167.916	83.958
	81	01	01		Rambursari de credite externe contractate de ordonatorii de credite			168.000	168.000	167.916	167.916	167.916	167.916	83.958
	84				PLATI EFECTUATE IN ANII PRECEDENTI SI RECUPERATE IN ANUL CURENT					-4.720	-4.720	-4.720		
	85				Titlul XIX PLATI EFECTUATE IN ANII PRECEDENTI SI RECUPERATE IN ANUL CURENT					-4.720	-4.720	-4.720		
	85	01			Plati efectuate in anii precedenti si recuperate in anul curent					-4.720	-4.720	-4.720		
	85	01	01		Plati efectuate in anii precedenti si recuperate in anul curent (SE)					-4.720	-4.720	-4.720		
5502					TRANZACTII PRIVIND DATORIA PUBLICA SI IMPRUMUTURI					-4.720	-4.720	-4.720		
	01				CHELTUIELI CURENTE			25.000	25.000	25.000	25.000	25.000	25.000	25.000
	30				TITLUL III DOBANZI			25.000	25.000	25.000	25.000	25.000	25.000	25.000
	30	01			Dobanzi aferente datoriei publice interne			25.000	25.000	25.000	25.000	25.000	25.000	25.000
	30	01	01		Dobanzi aferente datoriei publice interne directe			25.000	25.000	25.000	25.000	25.000	25.000	25.000
6000	02				Partea II-a APARARE, ORDINE PUBLICA SI SIGURANTA NATIONALA					25.000	25.000	25.000	25.000	25.000
6102					ORDINE PUBLICA SI SIGURANTA NATIONALA					455.898	455.898	455.898	455.898	440.189
	01				CHELTUIELI CURENTE			266.000	497.000	455.898	455.898	455.898	455.898	440.189
	10				TITLUL I CHELTUIELI DE PERSONAL			266.000	488.000	450.495	450.495	450.495	450.495	440.189
	10	01			Cheltuieli salariale in bani			133.000	133.000	116.808	116.808	116.808	116.808	116.788
	10	01	01		Salarii de baza			127.000	127.000	111.397	111.397	111.397	111.397	111.378
	10	01	01		Indemnizatii de hrana			118.500	118.500	103.152	103.152	103.152	103.152	103.152
	10	02			Cheltuieli salariale in natura			8.500	8.500	8.245	8.245	8.245	8.245	8.226
	10	02	06		Vouchere de vacanta			2.900	2.900	2.900	2.900	2.900	2.900	2.900
	10	03			Contributii			2.900	2.900	2.900	2.900	2.900	2.900	2.900
	10	03	07		Contributia asiguratorie pentru munca			3.100	3.100	2.511	2.511	2.511	2.511	2.510
	20				TITLUL II BUNURI SI SERVICII			3.100	3.100	2.511	2.511	2.511	2.511	2.510
	20	01			Bunuri si servicii			133.000	355.000	333.687	333.687	333.687	333.687	323.401
	20	01	04		Apa, canal si salubritate			121.000	338.000	321.700	321.700	321.700	321.700	321.700
	20	01	05		Carburanti si lubrifianti			102.000	310.000	307.093	307.093	307.093	307.093	307.093
	20	01	06		Presi de schimb			1.000	1.000					
	20	01	30		Alte bunuri si servicii pentru intretinere si functionare			10.000	10.000	6.202	6.202	6.202	6.202	6.202
	20	05			Bunuri de natura obiectelor de inventar			8.000	17.000	8.405	8.405	8.405	8.405	8.405
	20	05	30		Alte obiecte de inventar			10.000	15.000	10.286	10.286	10.286	10.286	10.286
	20	30			Alte cheltuieli			2.000	2.000	1.701	1.701	1.701	1.701	1.701
	20	30	03		Prime de asigurare non-viata			2.000	2.000	1.701	1.701	1.701	1.701	1.701
	70				CHELTUIELI F.D.F. CAPITA				9.000	5.403	5.403	5.403	5.403	5.403



Capi- tol	Sub- cap- tol	Pa- ra- graf	Ar- ti- co- l	Al- ne- ce- at	Denumire indicator	Credite de angajament		Credite bugetare		Angajamente legale	Plati efectuate	Angajamente legale de platit	Cheltuieli efective
						1	2	3	4				
A					B								
6702					CULTURA, RECREERE SI RELIGIE								
	01				CHELTUIELI CURENTE			800.000	1.104.000	237.628	237.628	237.628	53.066
	20				TITLUL II BUNURI SI SERVICII			640.000	944.000	237.172	237.172	237.172	53.066
	20	01			Bunuri si servicii			95.000	105.000	54.593	54.593	54.593	23.066
	20	01	03		Incazari, iluminat si forta motrica			75.000	25.000	6.078	6.078	6.078	6.078
	20	01	04		Apa, canal si salubritate			10.000	10.000	5.882	5.882	5.882	5.882
	20	01	30		Alte bunuri si servicii pentru intretinere si functionare			15.000	15.000	196	196	196	196
	20	02			Reparatii curente			50.000					
	58				TITLUL X PROIECTE CU FINANTARE DIN FONDURI EXTERNE NERAMBURSABILE			20.000	80.000	48.515	48.515	48.515	16.988
	58	04			CADRULUI FINANCIAR 2014-2020			500.000	794.000	152.579	152.579	152.579	
					Programe din Fondul European Agricol de Dezvoltare Rurala (FEADR)								
	58	04	02		Finantarea externa nerambursabila			500.000	794.000	152.579	152.579	152.579	
	58	04	03		Cheltuieli neeligibile			385.000	385.000	152.579	152.579	152.579	
	59				TITLUL XI ALTE CHELTUIELI			115.000	409.000				
	59	11			Asociatii si fundatii			45.000	45.000	30.000	30.000	30.000	30.000
	59	12			Sustinerea cultelor			30.000	30.000	20.000	20.000	20.000	20.000
	70				CHELTUIELI DE CAPITAL			15.000	15.000	10.000	10.000	10.000	10.000
	71				TITLUL XIII ACTIVE NEFINANCIARE			160.000	160.000	456	456	456	
	71	01			Active fixe			160.000	160.000	456	456	456	
	71	01	01		Constructii			160.000	160.000	456	456	456	
6802					ASIGURARI SI ASISTENTA SOCIALA								
	01				CHELTUIELI CURENTE			1.011.000	1.021.000	896.140	896.140	896.140	905.542
	10				TITLUL I CHELTUIELI DE PERSONAL			1.011.000	1.021.000	896.140	896.140	896.140	905.542
	10	01			Cheltuieli salariale in bani			976.000	966.000	852.493	852.493	852.493	861.895
	10	01	01		Salarii, de baza			945.000	935.000	822.855	822.855	822.855	831.838
	10	01	12		Indemnizatii platite unor persoane din afara unitatii			436.000	461.000	432.642	432.642	432.642	446.072
	10	01	17		Indemnizatii de hrana			455.000	420.000	340.379	340.379	340.379	334.212
	10	02			Cheltuieli salariale in natura			54.000	54.000	49.834	49.834	49.834	51.554
	10	02	06		Vouchere de vacanta			19.000	19.000	18.850	18.850	18.850	18.850
	10	03			Contributii			19.000	19.000	18.850	18.850	18.850	18.850
	10	03	07		Contributia asiguratorie pentru muncă			12.000	12.000	10.788	10.788	10.788	11.207
	57				TITLUL VIII ASISTENTA SOCIALA			12.000	12.000	10.788	10.788	10.788	11.207
	57	02			Ajutoare sociale			35.000	55.000	43.647	43.647	43.647	43.647
	57	02	01		Ajutoare sociale in numerar			35.000	55.000	43.647	43.647	43.647	43.647
7000	02				Partea IV-a SERVICII SI DEZVOLTARE PUBLICA, LOCUINTE, MEDIU SI APE			35.000	55.000	43.647	43.647	43.647	43.647
7002					LOCUINTE, SERVICII SI DEZVOLTARE PUBLICA			851.000	1.192.500	829.133	829.133	829.133	728.459
	01				CHELTUIELI CURENTE			851.000	1.192.500	829.133	829.133	829.133	728.459
	10				TITLUL I CHELTUIELI DE PERSONAL			851.000	1.023.500	758.113	758.113	758.113	728.459
								456.000	456.000	290.614	290.614	290.614	284.532

Capi- tot	Sub- pa- ra- graf	Ar- pa / titlu	Ar- di- col	Denumire indicator	Credite de angajament				Credite bugetare			Angajamente legale			Angajamente legale de platit		Cheltuieli efective	
					initiale		definitive		initiale		definitive	Angajamente bugetare		Angajamente legale	Plati efectuate	Angajamente legale de platit		
					1	2	3	4	5	6	7	8-6-7	9					
<b>A</b>																		
<b>B</b>																		
	10	01		Cheltuieli salariale in bani				434.000										
	10	01	01	Salarii de baza				400.000										266.297
	10	01	17	Indemnizatii de hrana				34.000										344.773
	10	02		Cheltuieli salariale in natura				12.000										21.524
	10	02	06	Vouchere de vacanta				12.000										10.150
	10	03		Contributii				10.000										10.150
	10	03	07	Contributia asiguratorie pentru munca				10.000										10.150
	20			TITLUL II BUNURI SI SERVICII				10.000										8.085
	20	01		Bunuri si servicii				395.000										8.085
	20	01	03	Incalziri, iluminat si forta motrica				225.000										443.927
	20	01	04	Apa, canal si salubritate				160.000										185.645
	20	01	05	Carburanti si lubrifianti				25.000										128.292
	20	01	30	Alte bunuri si servicii pentru intretinere si functionare				5.000										13.661
	20	02		Reparatii curente				35.000										1.810
	20	05		Bunuri de natura obiectelor de inventar				160.000										41.813
	20	05	30	Alte obiecte de inventar				10.000										258.282
	70			CHELTUIELI DE CAPITAL				10.000										33.641
	71			TITLUL XIII ACTIVE NEFINANCIARE				169.000										23.641
	71	01		Active fixe				169.000										71.020
	71	01	01	Constructii				169.000										71.020
	71	01	02	Masini, echipamente si mijloace de transport				131.000										39.270
	71	01	03	Mobilier, aparatura brotiera si alte active corporale				20.000										17.500
8000	02			Partea V-a ACTIUNI ECONOMICE				18.000										14.250
8402				TRANSPORTURI				1.019.720										847.745
	01			CHELTUIELI CURENTE				845.000										847.745
	20			TITLUL II BUNURI SI SERVICII				257.000										341.572
	20	01		Bunuri si servicii				257.000										341.572
	20	01	05	Carburanti si lubrifianti				177.000										195.939
	20	01	06	Piese de schimb				50.000										195.939
	20	01	07	Transport				20.000										141.152
	20	01	30	Alte bunuri si servicii pentru intretinere si functionare				72.000										41.004
	20	02		Reparatii curente				35.000										17.020
	70			CHELTUIELI DE CAPITAL				80.000										58.947
	71			TITLUL XIII ACTIVE NEFINANCIARE				388.000										24.381
	71	01		Active fixe				388.000										54.787
	71	01	01	Constructii				588.000										652.514
	71	01	02	Masini, echipamente si mijloace de transport				588.000										652.514
								644.200										652.514
								21.000										635.473
								17.041										17.041



Conducatorul compartimentului  
financiar-contabil



Conducatorul institutiei,



Capi- tol	Sub- capi- tol	Pa- ra- graf	Gru- pa/ Titlu	Ar- ti- col	Ali- ne- at	Denumire indicator	Prevederi bugetare initiale	Prevederi bugetare definitive	Drepturi constatate			Incasari realizate	Stingeri pe alte cai decat incasari	Drepturi constatate de incasat
									Total, din care:	din anii precedenti	din anul curent			
A						B	1	2	3=4+5	4	5	6	7	8=3-6-7
0001	10					TOTAL VENITURI-VENITURI PROPRIL.SUBVENTII	200.000	200.000	3=4+5	4	5	6	7	8=3-6-7
0002						I. VENITURI CURENTE	200.000	200.000	222.573		222.573	222.573		
2900						C. VENITURI NEFISCALE	200.000	200.000	222.573		222.573	222.573		
3000						C1. VENITURI DIN PROPRIETATE	200.000	200.000	222.573		222.573	222.573		
3010						VENITURI DIN PROPRIETATE	200.000	200.000	222.573		222.573	222.573		
						Alte venituri din proprietate	200.000	200.000	222.573		222.573	222.573		
							200.000	200.000	222.573		222.573	222.573		

Capi- tot	Sub- capi- tot	Pa- ra- graf	Gr- pa / Titlu	At- fi- col	Al- ne- at	Denumire indicator	Credite de angajament		Credite bugetare		Angajamente legale	Plati efectuate	Angajamente legale de platit	Cheltuieli efective
							initiale	definitive	initiale	definitive				
							1	2	3	4				
						<b>B</b>								
5010						TOTAL CHELTUIELI DIN VENITURI PROPRII								
8310						SI SUBVENTII			200.000		10.600	10.600		11.300
8310 03						AGRICULTURA, SILVICULTURA, SI VANATOARE			200.000		10.600	10.600		11.300
						Agricultura			200.000		10.600	10.600		11.300
						Alte cheltuieli in domeniul agriculturii			200.000		10.600	10.600		11.300
					30									

Capi- tot	Sub- capit- ol	Pa- ra- graf	Ar- ti- col	Ar- ti- col	Denumire indicator	Credite de angajament		Credite bugetare		Angajamente legale	Plati efectuate	Angajamente legale de platit	Cheltuieli efective	
						initiale	definitive	initiale	definitive					
A						1	2	3	4	5	6	7	8-6-7	9
B														
5010					TOTAL CHELTUIELI DIN VENITURI PROPRII									
					SUBVENTII									
				01	CHELTUIELI CURENTE			200.000	200.000	10.600	10.600	10.600	11.300	
				20	TITLUL II BUNURI SI SERVICII			200.000	200.000	10.600	10.600	10.600	10.600	
				20 01	Bunuri si servicii			200.000	200.000	10.600	10.600	10.600	10.600	
				20 01 30	Alte bunuri si servicii pentru intretinere si functionare			140.000	140.000	10.600	10.600	10.600	10.600	
				20 02	Reparatii curente			140.000	140.000	10.600	10.600	10.600	10.600	
				70	CHELTUIELI DE CAPITAL			60.000	60.000					
				71	TITLUL XIII ACTIVE NEFINANCIARE									
				71 01	Active fixe								700	
				71 01 30	Alte active fixe (inclusiv reparatii capitale)								700	
8310					AGRICULTURA, SILVICULTURA, SI VANATOARE								700	
				01	CHELTUIELI CURENTE			200.000	200.000	10.600	10.600	10.600	11.300	
				20	TITLUL II BUNURI SI SERVICII			200.000	200.000	10.600	10.600	10.600	10.600	
				20 01	Bunuri si servicii			200.000	200.000	10.600	10.600	10.600	10.600	
				20 01 30	Alte bunuri si servicii pentru intretinere si functionare			140.000	140.000	10.600	10.600	10.600	10.600	
				20 02	Reparatii curente			140.000	140.000	10.600	10.600	10.600	10.600	
				70	CHELTUIELI DE CAPITAL			60.000	60.000					
				71	TITLUL XIII ACTIVE NEFINANCIARE									
				71 01	Active fixe								700	
				71 01 30	Alte active fixe (inclusiv reparatii capitale)								700	

Conducatorul institutiei,

Conducatorul compartimentului  
financiar-contabil



# CONSILIUL LOCAL BOCSIG

## HOTĂRÂREA NR. 31

DIN 24.04.2020

Privind aprobarea

UNOR CHELTUIELI DE DEZVOLTARE DIN EXCEDENTUL ANULUI PRECEDENT

### CONSILIUL LOCAL BOCSIG

Având în vedere:

- prevederile art. 58(2) din Legea nr. 273/2006 privind finantele publice locale,
- referatul compartimentului de specialitate ;
- votul „pentru” exprimat de 13 consilieri in functie prezenti.

În temeiul art. 139 alin. 1, din O.U.G 57/2019 , CODUL ADMINISTRATIV

### HOTĂRĂȘTE

**ART. 1** Se aprobă utilizarea sumei de 348.000 lei din excedentul anului precedent pentru finantarea cheltuielilor de dezvoltare, dupa cum urmeaza:

- VESTIARE SI TRIBUNA TEREN FOTBAL 348.000 LEI

**TOTAL**

**348.000 LEI**

**ART. 2** Cu ducerea la îndeplinire a prezentei hotărâri se încredințează primarul comunei BOCSIG si sef birou B.F.C.I.T .

#### Prezenta hotărâre se comunică cu:

- INSTITUȚIA PREFECTULUI - JUDEȚUL ARAD, Direcția Controlul Legalității Actelor, Juridic, Relații Publice și Secretariat, Compartimentul Controlul Legalității Actelor și Contencios;
- Primarul comunei Bocsig;
- B.F.C.I.T ;

Președinte de ședință,  
COSTUT MARIN

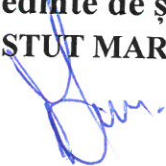

Contrasemnat,  
Secretar general,  
Cristea Cornelia – Florina





# CONSILIUL LOCAL BOCSIG

## HOTĂRÂREA NR. 32

DIN 22.04.2021

Privind aprobarea BUGETULUI LOCAL PE ANUL 2021

### CONSILIUL LOCAL BOCSIG

Având în vedere:

- Prevederile Legii nr.273/2006, privind finantele publice locale,
- Prevederile Legii nr.15/2021 a bugetului de stat pe anul 2021,
- Prevederile Legii nr.227/2015 privind Codul fiscal,
- adresa nr. ARG\_STZ\_ 2026/18.03.2021., adresa ARG\_STZ\_ 2025/18.03.2021 a Administratiei Judetene a Finantelor Publice Arad
- Hotararea nr. 98/31.03.2021 a Consiliului Judetean Arad
- referatul B.F.C.I.T. nr. 2420//2021 ;
- votul „pentru” exprimat de 13 consilieri in functie prezenti.

**În temeiul art. 139 alin. 1, din O.U.G 57/2019 , CODUL ADMINISTRATIV**

### HOTĂRĂȘTE

**Art. 1** Se aprobă bugetul de venituri și cheltuieli al Comunei Bocsig pe anul 2021, conform anexei nr. 1 la prezenta hotărâre, astfel : venituri 5 344 200 lei și cheltuieli 5 692 200 lei.

**Art. 2** .Se aproba varsaminte pentru finantarea cheltuielilor de dezvoltare in suma de 609 000 lei .

**Art. 3** Se aprobă bugetul de venituri și cheltuieli pentru activitățile AUTOFINANTATE al Comunei Bocsig pe anul 2021, venituri 200000 și cheltuieli 200 000 lei.

**Art . 4** Cu ducerea la îndeplinire a prezentei hotărâri se încredințează primarul comunei BOCSIG;

#### Prezenta hotărâre se comunică cu:

- INSTITUȚIA PREFECTULUI - JUDEȚUL ARAD, Direcția Controlul Legalității Actelor, Juridic, Relații Publice și Secretariat, Compartimentul Controlul Legalității Actelor și Contencios;
- primarul comunei Bocsig și BFCIT ;
- persoanele fizice și juridice interesate;
- B.F.C.I.T ;

Președinte de ședință,  
COSTUT MARIN



Contrasemnat,  
Secretar general ,  
Cristea Cornelia – Florina



PROIECTUL BUGETULUI GENERAL AL UNITĂȚII ADMINISTRATIV-TERITORIALE  
 PE ANUL 2021

- mii lei -

	Cod rând	Bugetul local	Bugetul instituțiilor publice finanțate din venituri proprii și subvenții din bugetul local	Bugetul instituțiilor publice finanțate integral din venituri proprii	Total	Transferuri între bugete** (se scad)	Total buget general
A	0.0	1	2	3	4=1+2+3	5	6=4-5
<b>VENITURI TOTAL (rd.02+18+19+20+23)</b>	<b>01</b>	<b>5,344.20</b>		<b>200.00</b>	<b>5,544.20</b>		<b>5,544.20</b>
Venituri curente (rd.03+17)	02	5,231.40		200.00	5,431.40		5,431.40
Venituri fiscale (rd.04+06+09+10+11+16)	03	4,756.40			4,756.40		4,756.40
Impozit pe venit, profit și castiguri din capital de la persoane juridice, din care:	04						
Impozit pe profit	05						
Impozit pe venit, profit și castiguri din capital de la persoane fizice (rd.07+ rd.08), din care:	06	1,245.00			1,245.00		1,245.00
Impozitul pe veniturile din transferul proprietăților imobiliare din patrimoniul personal *)	07	2.00			2.00		2.00
Cote și sume defalcate din impozitul pe venit	08	1,787.00			1,787.00		1,787.00
Alte impozite pe venit, profit și castiguri din capital	09						
Impozite și taxe pe proprietate	10	508.00			508.00		508.00
Impozite și taxe pe bunuri și servicii (rd.12 la rd.15)	11	2,455.40			2,455.40		2,455.40
Sume defalcate din TVA	12	2,202.40			2,202.40		2,202.40
Alte impozite și taxe generale pe bunuri și servicii	13	253.00			253.00		253.00
Taxe pe servicii specifice	14						
Taxe pe utilizarea bunurilor, autorizarea utilizării bunurilor sau pe desfasurarea de activități	15						
Alte impozite și taxe fiscale	16						
Venituri nefiscale	17	475.00		200.00	675.00		675.00
Venituri din capital	18						
Operațiuni financiare	19						
Subvenții (rd.21+22)	20						
Subvenții de la bugetul de stat	21	0.80			0.80		0.80
Subvenții de la alte administrații	22	112.00			112.00		112.00
Sume primite de la UE program FEADR M322	23						
<b>CHELTUIELI - TOTAL (rd.24+35+36+39+40)</b>	<b>24</b>	<b>5,692.20</b>		<b>200.00</b>	<b>5,892.20</b>		<b>5,500.70</b>
Cheltuieli curente (rd.25 la rd.34)	25	4,915.20		200.00	5,115.20		4,433.20
Cheltuieli de personal	26	2,533.00		200.00	2,733.00		2,533.00
Bunuri și servicii	27	1,857.20			1,857.20		1,555.20
Dobanzi	28						
Subvenții	29						
Rambursări de credite externe și interne	30	168.00			168.00		168.00
Transferuri între unități ale administrației publice	31						
Alte transferuri	32						
Proiecte cu finanțare din Fonduri externe nerambursabile postaderare	33	348.00			348.00		
Asistența socială	34	53.00			53.00		53.00
Alte cheltuieli	35	124.00			124.00		124.00
Cheltuieli de capital	36	609.00			609.00		1,067.50
Operațiuni financiare (rd.37+38)	37						
Imprumuturi acordate	38						
Rambursări de credite externe și interne	39						
Plăți efectuate în anii precedenți și recuperate în anul curent	40						
Rezerve	41	0.00			0.00		0.00
EXCEDENT(+)/DEFICIT(-) <sup>1)</sup> (rd.01-rd.23)	42	348.00			348.00		-700.50





	Cod rând	Bugetul local	Bugetul instituțiilor publice finanțate din venituri proprii și subvenții din bugetul local	Bugetul instituțiilor publice finanțate integral din venituri proprii	Total	Transferuri între bugete** (se scad)	Total buget general
A	0.0	1	2	3	4=1+2+3	5	6=4-5
<b>PE CAPITOLE:</b>							
<b>Autorități publice și acțiuni externe</b>	5102	<b>1,725.00</b>			<b>1,725.00</b>		<b>1,725.00</b>
<i>Sectiunea de functionare</i>		1,450.00			1,450.00		1,450.00
Cheltuieli de personal	10	1,025.00			1,025.00		1,025.00
Bunuri și servicii	20	425.00			425.00		425.00
Rambursări de credite externe și interne	81	168.00			168.00		168.00
<i>Sectiunea de dezvoltare</i>		107.00			107.00		107.00
Cheltuieli de capital	70	107.00			107.00		107.00
<b>Alte servicii publice generale</b>	5402						
<i>Sectiunea de functionare</i>							
Cheltuieli de personal	10						
Bunuri și servicii	20						
<i>Sectiunea de dezvoltare</i>							
<b>SVSU</b>	6102	<b>263.40</b>			<b>263.40</b>		<b>263.40</b>
<i>Sectiunea de functionare</i>		263.40			263.40		263.40
Cheltuieli de personal	10	151.00			151.00		151.00
Bunuri și servicii	20	112.40			112.40		112.40
<i>Sectiunea de dezvoltare</i>							
<b>Invatamant</b>	6502	<b>428.00</b>			<b>428.00</b>		<b>428.00</b>
<i>Sectiunea de functionare</i>		410.00			410.00		410.00
Cheltuieli de personal	10	0.00			0.00		0.00
Bunuri și servicii	20	293.00			293.00		293.00
Asistentă socială	57	23.00			23.00		23.00
Alte cheltuieli	59	94.00			94.00		94.00
<i>Sectiunea de dezvoltare</i>		18.00			18.00		18.00
Proiecte cu finanțare din Fonduri externe nerambursabile postaderare	58						
Cheltuieli de capital	70	18.00			18.00		18.00
<b>Sanatate</b>	6602						
<i>Sectiunea de functionare</i>							
<i>Sectiunea de dezvoltare</i>							
Proiecte cu finanțare din Fonduri externe nerambursabile postaderare	58						
Cheltuieli de capital	70						
<b>Cultura, recreere și religie</b>	6702	<b>457.00</b>			<b>457.00</b>		<b>457.00</b>
<i>Sectiunea de functionare</i>		109.00			109.00		109.00
Cheltuieli de personal	10	0.00			0.00		0.00
Bunuri și servicii	20	79.00			79.00		79.00
Transferuri între unități ale administrației publice	59	30.00			30.00		30.00
<i>Sectiunea de dezvoltare</i>		348.00			348.00		348.00
Proiecte cu finanțare din Fonduri externe nerambursabile postaderare	58	348.00			348.00		348.00
Cheltuieli de capital	70	20.00			20.00		20.00
<b>Asigurări și asistență socială</b>	6802	<b>988.00</b>			<b>988.00</b>		<b>988.00</b>
<i>Sectiunea de functionare</i>		988.00			988.00		988.00
Cheltuieli de personal	10	958.00			958.00		958.00
Bunuri și servicii	20						
Asistentă socială	57	30.00			30.00		30.00
<i>Sectiunea de dezvoltare</i>							
<b>Locuințe, servicii și dezvoltare publică</b>	7002	<b>772.00</b>			<b>772.00</b>		<b>772.00</b>
<i>Sectiunea de functionare</i>		785.00			785.00		785.00
Cheltuieli de personal	10	399.00			399.00		399.00
Bunuri și servicii	20	386.00			386.00		386.00
<i>Sectiunea de dezvoltare</i>		24.00			24.00		24.00
Proiecte cu finanțare din Fonduri externe nerambursabile postaderare	58	0.00			0.00		0.00
Cheltuieli de capital	70	24.00			24.00		24.00

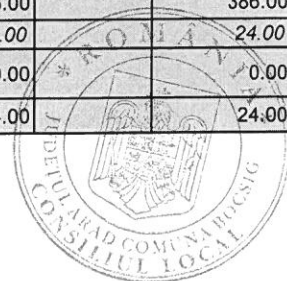

	Cod rând	Bugetul local	Bugetul instituțiilor publice finanțate din venituri proprii și subvenții din bugetul local	Bugetul instituțiilor publice finanțate integral din venituri proprii	Total	Transferuri între bugete**) (se scad)	Total buget general
A	0.0	1	2	3	4=1+2+3	5	6=4-5
<b>Transporturi</b>	8402	<b>1,021.80</b>			<b>1,021.80</b>		<b>1,021.80</b>
<i>Sectiunea de functionare</i>		331.80			331.80		331.80
<i>Sectiunea de dezvoltare</i>		460.00			460.00		460.00
Proiecte cu finanțare din Fonduri externe nerambursabile postaderare	58						
Cheltuieli de capital	70	460.00			460.00		460.00
<b>Alte actiuni economice</b>	7402	<b>230.00</b>			<b>230.00</b>		<b>230.00</b>
<i>Sectiunea de functionare</i>		230.00			230.00		230.00
<i>Sectiunea de dezvoltare</i>							
<b>Alte actiuni in domeniul agriculturii</b>	83			200.00	200.00		200.00
<i>Sectiunea de functionare</i>				200.00	200.00		200.00

<sup>1)</sup> deficit finanțat din excedentul anilor precedenți

**Sectiunea de functionare** 4,433.20  
**Sectiunea de dezvoltare** 957.00

\*) Numai restanțe din anii precedenți

\*\*) Se înscriu transferurile de sume dintre bugetele care compun bugetul general centralizat

PRESEDINTE DE SEDINTA,  
COSTUT MARIN



Avizat pentru legalitate,  
Secretar general al comunei,  
Cristea Cornelia Florina



## CONSILIUL LOCAL BOCSIG

### HOTĂRÂREA NR. 33

DIN 22.04.2021

Privind aprobarea componentei GRUPULUI DE LUCRU PROPRIU în vederea identificării așezărilor nonformale

## CONSILIUL LOCAL BOCSIG

### Având în vedere:

- prevederile art. 38<sup>3</sup> din Ordin nr. 233/2016 privind aprobarea Normelor metodologice de aplicare a Legii nr. 350/2001 privind amenajarea teritoriului și urbanismul și de elaborare și actualizare a documentațiilor de urbanism, au fost introduse prevederi noi ce cuprind „Măsurile de identificare și gestionare a așezărilor informale” – art.38<sup>1</sup> și următoarele, stabilesc procedurile de lucru ce se vor desfășura sub coordonarea primarului, în vederea identificării așezărilor informale, evaluării situației acestora și stabilirii măsurilor necesare. În acest sens autoritățile administrației publice locale, organizează grupuri de lucru proprii, aprobate prin hotărâre a consiliului local, conform componenței stabilite la art. 38<sup>3</sup> din Ordin :

- referatul compartimentului de specialitate ;

-prevederile art. 129 alin. 1 lit. a și c din OUG 57/2019 –Codul Administrativ;

- votul „pentru” exprimat de 13 consilieri în funcție prezenți.

**În temeiul art. 139 alin. 1, din O.U.G 57/2019 , CODUL ADMINISTRATIV**

### HOTĂRĂȘTE

**Art. 1** Se aprobă componența grupului de lucru propriu în vederea identificării așezărilor informale astfel:

Rus Vid Teodor Radu – Inspector Urbanism

Martin Alin Cătălin – inspector Birou Agricol

Butar Ana Monica – inspector Asistență Socială

**ART. 2** Cu ducerea la îndeplinire a prezentei hotărâri se încredințează primarul comunei BOCSIG

### Prezenta hotărâre se comunică cu:

- INSTITUȚIA PREFECTULUI - JUDEȚUL ARAD, Direcția Controlul Legalității Actelor, Juridic, Relații Publice și Secretariat, Compartimentul Controlul Legalității Actelor și Contencios;
- Primarul comunei Bocsig;
- Persoanele fizice și juridice interesate.

Președinte de ședință,  
COSTUT MARIN



Contrasemnat,  
Secretar general ,  
Cristea Cornelia – Florina





# CONSILIUL LOCAL BOCSIG

## HOTĂRÂREA NR. 34

DIN 22.04.2021

privind aprobarea metodologiei de calcul a pretului de referinta al masei lemnoase fasonate care se recolteaza din fondul forestier proprietate publica a U.A.T in vederea stabilirii pretului de pornire la licitatie pentru fiecare lot in anul 2021

### CONSILIUL LOCAL BOCSIG

#### Având in vedere:

-prevederile OM 202/2021 privind aprobarea "Listei preturilor de referinta pe specii si sortimente, stabilite pentru anul 2021, pentru a fi folosite la calculul contravalorii materialelor lemnoase prevazute la art. 22 alin 6 din L 171/2010", lista care cuprinde o medie la nivel national pe specii si sortimente a masei lemnoase fasonate, propun actualizarea listei de preturi pentru vinzarea materialului lemnos fasonat

- Adresa Ocolului Silvic Zarandul, inregistrata cu nr. 1037/15.04.2021;

- votul „pentru” exprimat de 13 consilieri in functie prezenti.

**În temeiul art. 139 alin. 1, din O.U.G 57/2019 , CODUL**

### ADMINISTRATIV

### HOTĂRĂȘTE

**ART. 1** Se actualizeaza listei de preturi pentru vinzarea materialului lemnos fasonat asa cum este prezentata in anexa 1.

Fata de preturile aprobate in anul **2020** sunt modificari la urmatoarele sortimente:

- a. Pretul pentru bustenul de fag, gorun si girnita este crescut fata de anul 2020 cu procente ce variaza intre 4% si 14 % (crestere mai mica la busteanul de fag si mai mare la busteanul de gorun). La aceasta data este o cerere relativ mare pe piata pentru aceste sortimente.
- b. Pentru lemnul de foc fasonat la drum auto am propus scaderea acestuia dupa cum urmeaza :
  - Lemnul de foc de fa, go, ce, sc pretul propus este de 170 lei/mc (pret anterior 193 lei/mc cu o scadere de 12%)
  - Lemnul de foc de pa, fr, ci, ju pretul propus este de 150 lei/mc.
  - Pentru lemnul de foc din diverse specii moi pretul propus este de 80 lei/mc (o scadere de 20 %).

Scaderea pretului la lemnul de foc este necesara datorita diminuarii foarte puternice a cererii pentru acest sortiment determinata in principal de extinderea retelei de alimntare cu gaze naturale. Pentru lemnul de foc de tei cererea este aproape inexistentă, singura oferta din piata este lemn pentru tocatura dar pretul oferit este de 80 lei/tona , un pret care nu acopera costurile de productie.

**ART. 2** Cu ducerea la îndeplinire a prezentei hotărâri se încredințează primarul comunei BOCSIG.

Prezenta hotărâre se comunică cu:

- INSTITUȚIA PREFECTULUI - JUDEȚUL ARAD, Direcția Controlul Legalității Actelor, Juridic, Relații Publice și Secretariat, Compartimentul Controlul Legalității Actelor și Contencios;
- Primarul comunei Bocsig;
- Ocolul Silvic Zarandul

**Președinte de ședință,**  
**COSTUT MARIN**



**Contrasemnat,**  
**Secretar general ,**  
**Cristea Cornelia – Florina**



LISTA DE PREȚURI DE PORNIRE  
LEMN FASONAT LA DRUM AUTO  
PREȚURI LICITAȚIE anul 2021

NR CRT	SPECIA	SORTIMENTUL	PREȚ PORNIRE LEI/MC
1	RĂȘINOASE BR, MO, LA	BILE, MANELE	165
		GATER D<34 CM	210
		GATER D>34 CM	290
2	PIN	BILE, MANELE	120
		GATER D<34 CM	185
		GATER D>34 CM	240
3	FAG	GATER D<24 CM	200
		GATER 24<D<30 CM	250
		GATER 30<D<40 CM	310
		GATER D>40 CM	350
		FURNIR Tehnic	415
		FURNIR Estetic	480
4	GO,ST,GI	GATER D<24 CM	280
		GATER 24<D<30 CM	400
		GATER 30<D<40 CM	600
		GATER D>40 CM	750
		GATER D>40 CM (A)	950
		FURNIR D>40 CM	1,500
5	CI	GATER D<24 CM	200
		GATER 24<D<35 CM	250
		GATER D>35 CM	450
		FURNIR D<40 CM	800
6	PA,FR	FURNIR D>40 CM	1,200
		GATER D<24 CM	200
		GATER D<30 CM	250
		GATER D>30 CM	450
		FURNIR D<40 CM	550
7	TE	FURNIR D>40 CM	800
		GATER D<24 CM	140
		GATER D<30 CM	250
		GATER D>30 CM	320
		FURNIR D<40 CM	380
8	CA	FURNIR D>40 CM	520
		GATER D< 24 CM	220
9	PL	GATER D>24 CM	270
		GATER D< 30 CM	130
10	CE	GATERD>30CM	180
		GATER D< 30 CM	280
		GATER 30 <D<40 CM	320
		GATER D>40 CM	350
11	SC	GATER D< 24 CM	200
		GATER D>24 CM	350
12	LEMN FOC FA,QV,CA,SC		170
13	LEMN FOC CI,PA,ME,ALTE DT		150
14	LEMN FOC DM		80

Nota: preturile nu contin TVA

intocmit  
ing. Tamas Dorel

